

Fechas importantes

Sólo escuelas del consorcio

*Las fechas están sujetas a cambios

*Los estudiantes de LBUSD seguirán el cronograma de elección de HS de LBUSD

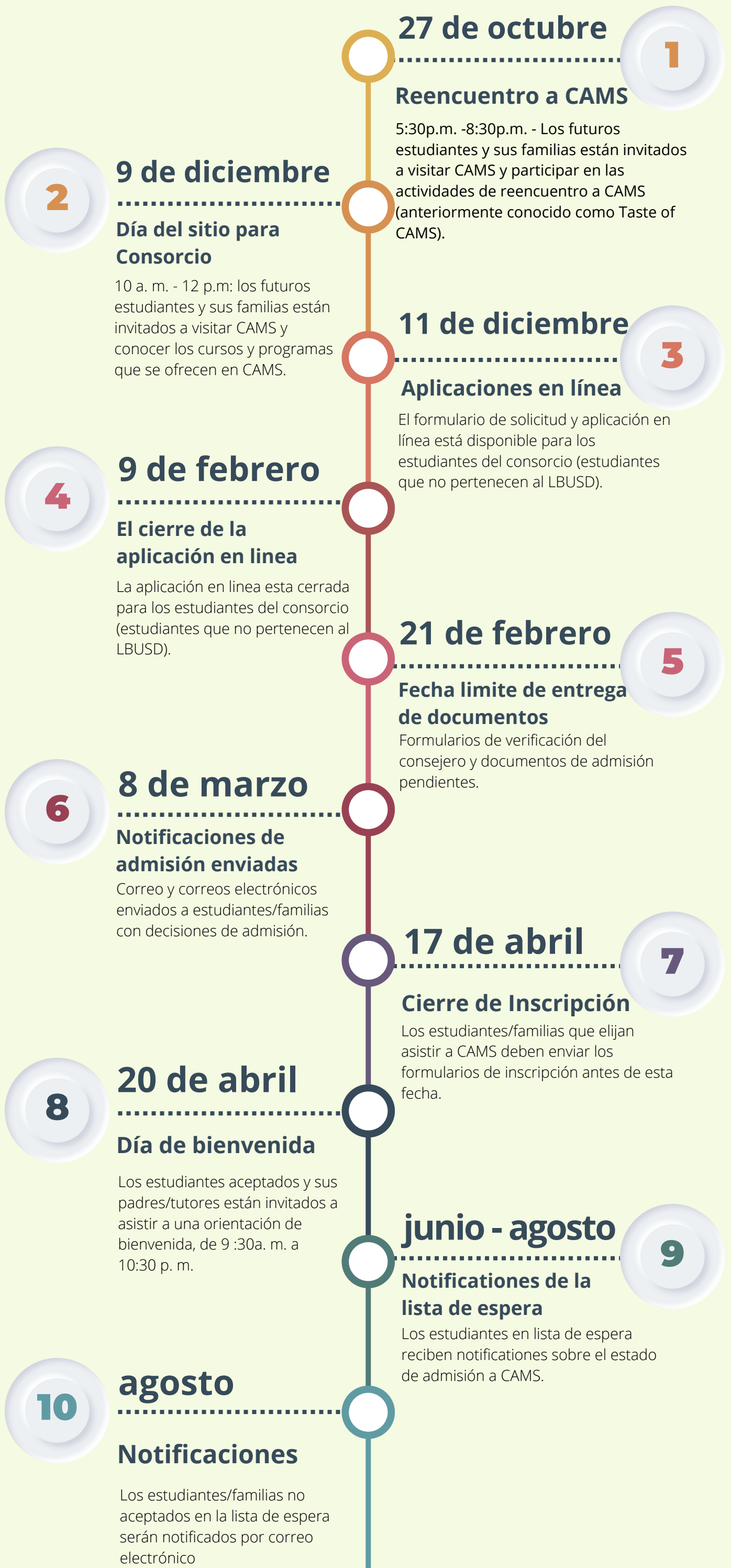

Requisitos Académicos

- Finalización del curso de matemáticas de Álgebra 1 o superior en el octavo grado.
- GPA académico acumulativo de 3.0 para los grados 6-7
- GPA de 3.0 en el informe más reciente de octavo grado
- Resultados de las pruebas SBAC estandarizadas de ELA y Matemáticas de séptimo grado

Requisitos de Residencia

Los estudiantes DEBEN residir en el área de asistencia de CAMS:

- **Districtos escolares:** Unificado de Compton, Hawthorne, Unificado de Inglewood, Lawndale, Lennox, Unificado de Long Beach, Unificado de Lynwood, Unificado de Palos Verdes Peninsula, Unificado de Torrance y Wiseburn.
- **Las siguientes escuelas intermedias en la parte sureste del Distrito Escolar Unificado de Los Ángeles:** Bethune, Carnegie, Caroldale, Carver, Clay, Curtiss, Dana, Dodson, Drew, Edison, Fleming, Gage, Gompers, Harry Bridges, Harte, Mann, Markham, Muir, Nimitz, Peary, South Gate, Walnut Park, White y Wilmington.

Los estudiantes de escuelas privadas/chárter que viven en el área de asistencia de las escuelas intermedias o distritos escolares mencionados anteriormente también son elegibles para postularse.