Prueba de ELPAC

ELPAC Test

DELAC

January 2024

SAN MATEO-FOSTER CITY
SCHOOL DISTRICT

LIVE · LEAD · LEARN

Apertura/Opening
Actividad/Activity

Quien soy yo?
Who am I?

Roberto
Jaime
Lucia

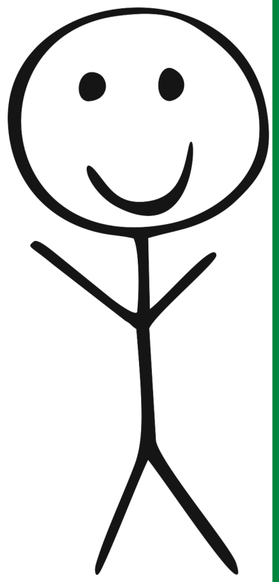

Robert / Bob
James
Lucy

Como se llama su hijo/a?

What is your child’s name?

I am amazing

SAN MATEO-FOSTER CITY SCHOOL DISTRICT

E·LEAD·LEARN

Agenda

- Componentes de la prueba de ELPAC
- Consejos: Como ayudar a su estudiante en casa

- ELPAC Test Components
- Tips: How to help your child at home

¿Qué es la prueba de ELPAC?

ELPAC significa Evaluaciones de Dominio del Idioma Inglés para California

Todos los estudiantes que hablan un idioma distinto al inglés son evaluados cada primavera, empezando en febrero.

Niveles de ELPAC

NIVEL 1	NIVEL 2	NIVEL 3	NIVEL 4
(1150–1474) **Iniciando el desarrollo** Pueden saber algunas palabras y frases en inglés	(1475–1516) **Algo desarrollado** Pueden usar con frecuencia el inglés para comunicar ideas simples	(1517–1566) **Moderadamente desarrollado** Pueden usar a menudo el inglés para aprender nuevos conceptos en la escuela.	(1567–1900) **Bien desarrollado** Pueden usar el inglés de manera consistente para aprender nuevos conceptos en la escuela.

SAN MATEO-FOSTER CITY SCHOOL DISTRICT

LIVE · LEAD · LEARN

What is ELPAC testing?

- ELPAC stands for English Language Proficiency Assessments for California

- All students who speak a language other than English are tested each spring, starting in February.

ELPAC levels

LEVEL 1	LEVEL 2	LEVEL 3	LEVEL 4
(1150–1373) **Beginning to Develop**	(1374–1421) **Somewhat Developed**	(1422–1473) **Moderately Developed**	(1474–1700) **Well Developed**
May know some English words and phrases	Can often use English to communicate simple ideas	Can usually use English to learn new concepts in school	Can consistently use English to learn new concepts in school

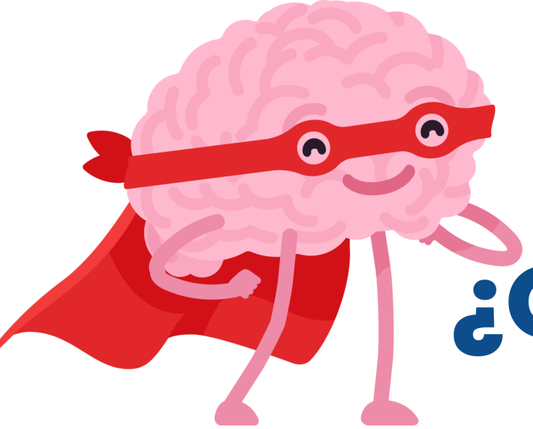

SAN MATEO-FOSTER CITY SCHOOL DISTRICT

¿Qué significa ser reclasificado?

- **Significa:**
  - **ser considerado bilingüe y competente en inglés**
  - **tomar más materias optativas en la escuela secundaria**
  - **¡Ya NO hay que tomar la prueba de ELPAC!**

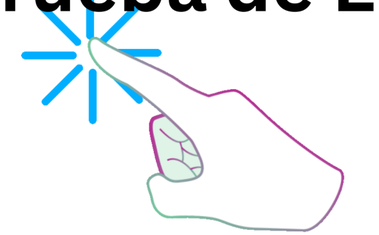

SAN MATEO-FOSTER CITY SCHOOL DISTRICT

What does it mean to be reclassified?

- It means:
  - considered bilingual and proficient in English
  - can take more electives
  - NO ELPAC test anymore!

SAN MATEO-FOSTER CITY SCHOOL DISTRICT

LIVE · LEAD · LEARN

¿Cómo mejoran los estudiantes su puntaje en el ELPAC?

- SABER
  - Saber lo que hay en la prueba.
- PRÁCTICA
  - Hacer el examen de práctica en línea (¡tantas veces como sea posible!)
- INTENTAR
  - ¡Hacer su mejor esfuerzo en la prueba!

Scan me

I can do anything

SAN MATEO-FOSTER CITY SCHOOL DISTRICT

LIVE · LEAD · LEARN

How do I improve my score on the ELPAC?

Scan me

- **KNOW**
  - Know what's on the test.
- **PRACTICE**
  - Take the online practice test (as many times as possible!)
- **TRY**
  - Try your very best on the test!

I can do anything

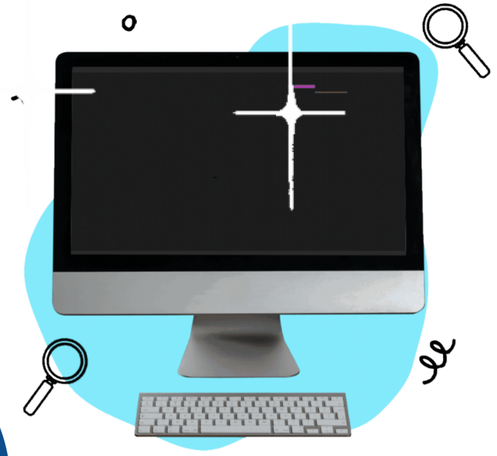

WHAT

SAN MATEO-FOSTER CITY SCHOOL DISTRICT
LIVE · LEAD · LEARN

I am brave

¿Qué evalúa la prueba ELPAC?

Comprensión auditiva

Producción oral

Lectura

Escritura

WHAT

SAN MATEO-FOSTER CITY SCHOOL DISTRICT
LIVE · LEAD · LEARN

I am brave

What is the ELPAC Testing me on?

Listening

Speaking

Reading

Writing

Comprensión auditiva

SAN MATEO-FOSTER CITY SCHOOL DISTRICT
LIVE·LEAD·LEARN

Escucharás 4 tipos de grabaciones:

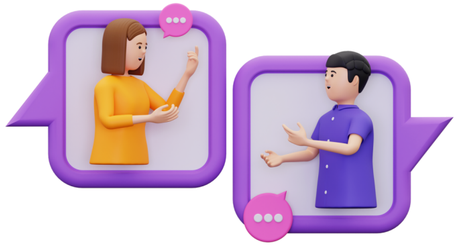

Una conversación corta

Una conversación entre estudiantes mas alargada

Un orador/a dando una presentación sobre ciencia o historia

Un estudiante dando su opinión

¡Escucharás la grabación solo una vez!

SAN MATEO-FOSTER CITY SCHOOL DISTRICT
LIVE · LEAD · LEARN

Listening

You will listen to 4 types of recordings:

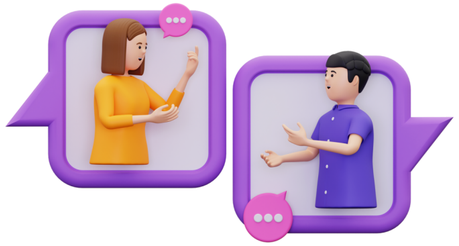

A short conversation

longer conversation between students

A speaker presenting about science or history

A student giving his opinion

You will only hear the recording once!

SAN MATEO-FOSTER CITY SCHOOL DISTRICT

LIVE · LEAD · LEARN

Consejos para padres: escucha activa

- Pídale a su hijo que repita las instrucciones
- Hágale preguntas a su hijo sobre la conversación que escuchó.
- Enseñe con el ejemplo: escuche a su hijo, hágale preguntas sobre lo que le cuenta

Puedo ser un/a oyente activo

Mis ojos están puestos en la persona que habla

Mi boca está cerrada

No estoy pensando en otra cosa

Mi cuerpo está quieto

SAN MATEO-FOSTER CITY SCHOOL DISTRICT

LIVE · LEAD · LEARN

Tips for parents: Listening

- Ask your child to repeat instructions
- Ask your child questions about the conversation they heard
- Teach by example: listen to your child, ask them questions about what they tell you

SAN MATEO-FOSTER CITY SCHOOL DISTRICT
LIVE · LEAD · LEARN

Producción Oral

Responderás verbalmente a varias tareas:

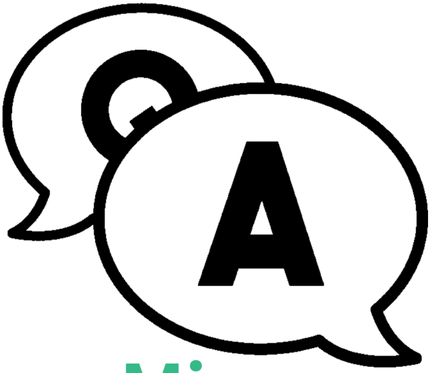

Mirar una foto de una escuela, gráfica, tabla, o imagen y responder a las preguntas en frases cortas y largas.

Explicar una situación específica relacionada con la escuela

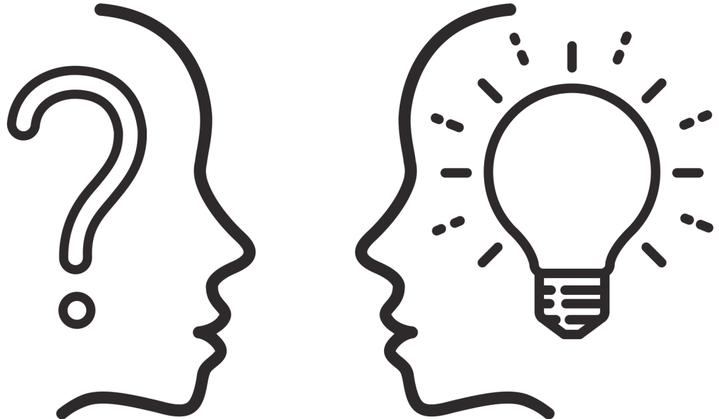

Dar una opinión sobre dos actividades, eventos, materiales, u objetos.

SAN MATEO-FOSTER CITY SCHOOL DISTRICT
LIVE · LEAD · LEARN

Speaking

You will respond orally to several tasks:

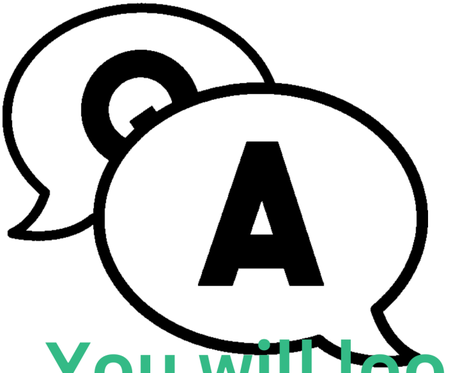

You will look at a picture about school, graph, chart, or image. Answer questions in short and long responses

Explain specific situation related to school.

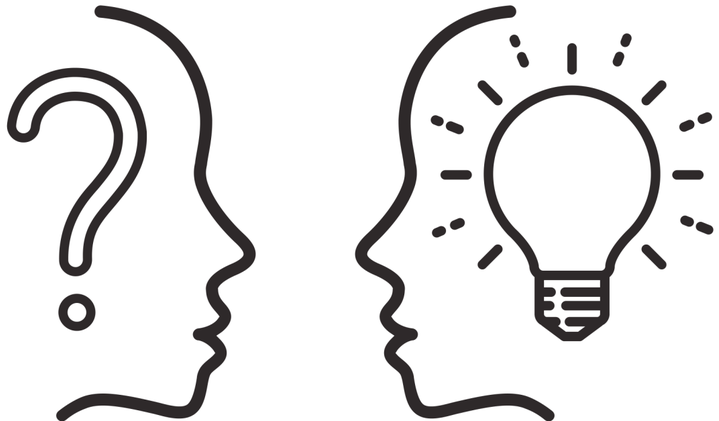

Give an opinion about two activities, events, materials, or objects.

SAN MATEO-FOSTER CITY SCHOOL DISTRICT
LIVE · LEAD · LEARN

Consejos para padres

Tenga conversaciones con su hijo en casa.

- Asegúrese de que hable con oraciones completas.
- Pídale su opinión y razonamiento (comida favorita, libro favorito, maestro favorito, animal favorito, etc.)
- Haga preguntas sobre qué, quién, cuándo, dónde, por qué y cómo **después de leer o contar una historia o mirar imágenes juntos.**

SAN MATEO-FOSTER CITY SCHOOL DISTRICT

LIVE·LEAD·LEARN

Tips for parents

Have conversations with your child at home

- Make sure s/he speaks in full sentences
- Ask him for his opinion and reasoning (favorite food, favorite book, favorite teacher, favorite animal, etc.)
- Ask What, Who, When, Where, Why, How questions **after you read or tell a story or look at images together**

Leerás 4 tipos de textos

SAN MATEO-FOSTER CITY SCHOOL DISTRICT
LIVE · LEAD · LEARN

Lectura

Un breve pasaje informativo.

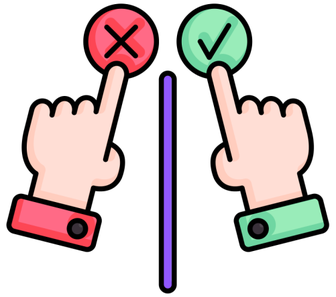

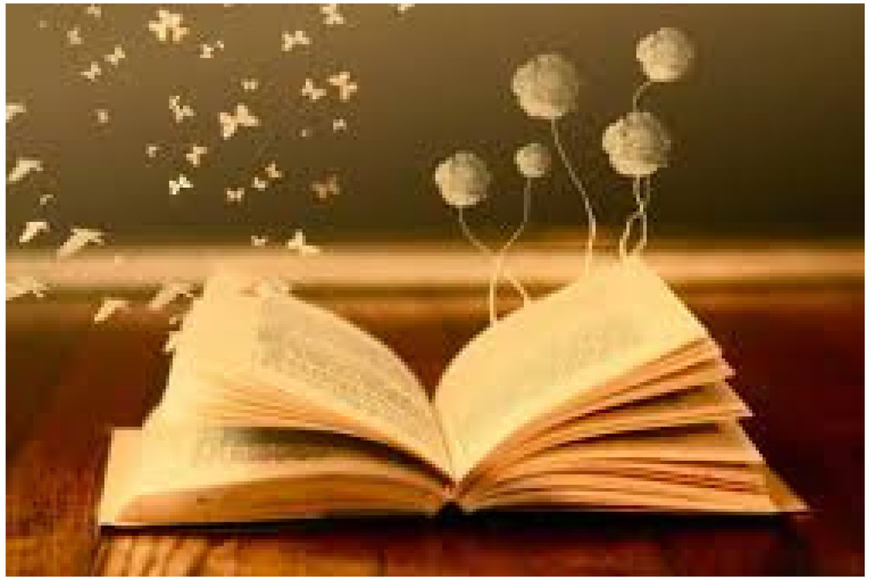

Un ensayo persuasivo e informativo escrito por un estudiante.

Un pasaje de ficción

Un pasaje de no ficción (ciencia o historia)

SAN MATEO-FOSTER CITY SCHOOL DISTRICT
LIVE · LEAD · LEARN

Reading

You will read 4 types of text:

A short informational passage

A persuasive, informational essay written by a student

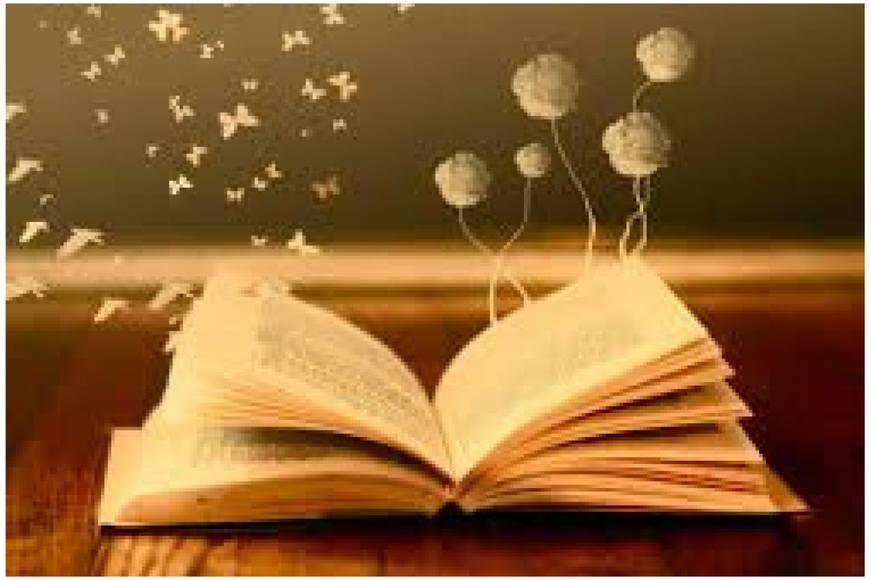

A fiction passage

A nonfiction passage (science or history)

SAN MATEO-FOSTER CITY SCHOOL DISTRICT

LIVE · LEAD · LEARN

Consejos para padres

- Lean juntos todos los días
- Haga que su hijo lea en voz alta mientras usted cocina, conduce, etc.
- Muéstrele a su hijo que está interesado en los libros (¡nunca diga que no me gusta leer!)
- Haga preguntas antes, durante y después de su lectura.
- Empiece tradiciones de lectura. Cuento antes de dormir, viaje a la biblioteca móvil

SAN MATEO-FOSTER CITY SCHOOL DISTRICT

LIVE · LEAD · LEARN

Tips for parents

- Read together every day
- Have your child read aloud while you cook, drive, etc.
- Show your child you are interested in books (never say I don’t like reading!)
- Ask questions before, during and after your read
- Start reading traditions. Bedtime story, mobile library trip

Harás diferentes tareas de escritura

SAN MATEO-FOSTER CITY SCHOOL DISTRICT
LIVE · LEAD · LEARN

Escritura

Escribe o reescribe una oración agregando detalles.

Escribe un párrafo que incluya por lo menos 3 oraciones. Agrega detalles y ejemplos.

Identifica errores en una oración y vuelve a escribirla correctamente

Utiliza la información del organizador gráfico para responder preguntas.

Combina las dos oraciones en una sola.

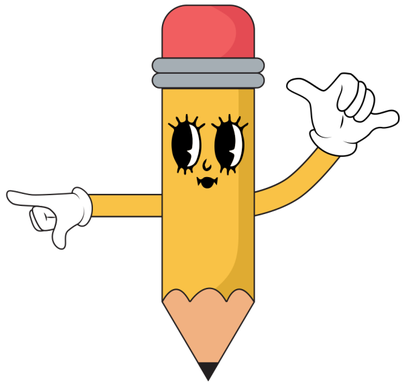

Escribir párrafos LARGOS NO es mejor, ¡en cambio, escribir de forma precisa y cuidadosa es LO MEJOR!

SAN MATEO-FOSTER CITY SCHOOL DISTRICT

LIVE · LEAD · LEARN

Writing

You will do different writing assigments:

Write or rewrite a sentence adding details

Write a paragraph including at least 3 sentences. Add details and examples.

Identify errors in a sentence and rewrite it correctly

Use the information in the graphic organizer to answer questions

Combine the two sentences into one sentence

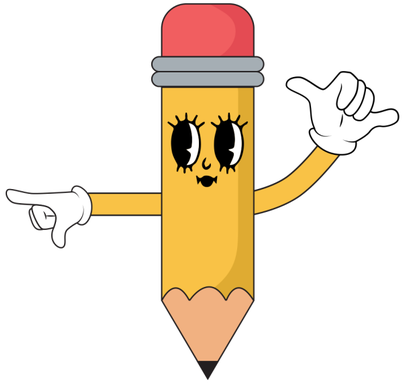

Writing LONG paragraphs is NOT better, instead precise and careful writing is BEST!

SAN MATEO-FOSTER CITY SCHOOL DISTRICT

LIVE·LEAD·LEARN

Consejos para padres - TK - 3

- Muestre la escritura de su estudiante en un lugar especial.
- Invite a su estudiante a dictarle un cuento.
- Hagan tarjetas para las ocasiones especiales.
- Dele una caja con materiales para escribir.
- Estimule todos los esfuerzos de su estudiante por escribir.

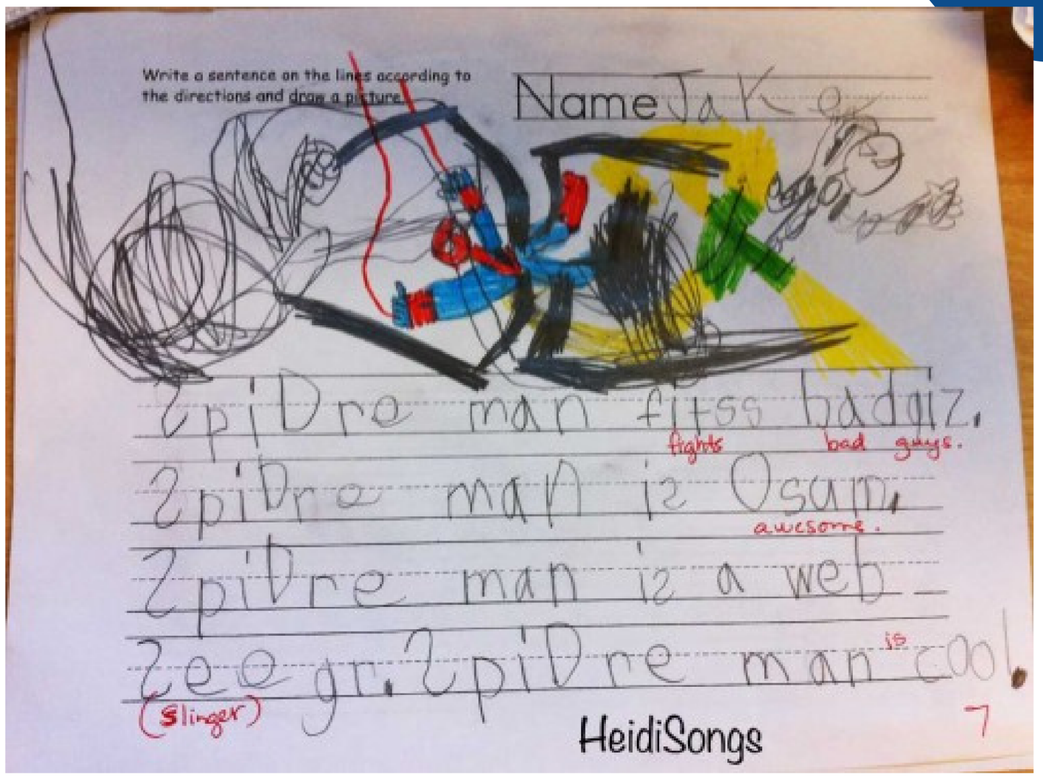

SAN MATEO-FOSTER CITY SCHOOL DISTRICT

LIVE·LEAD·LEARN

Tips for parents - TK - 3

- Display children's writing in a special place
- Ask your child to tell you a story
- Invite your child to create letters and cards for special occasions
- Give your child a box with writing materials
- Encourage all of your child's writing efforts

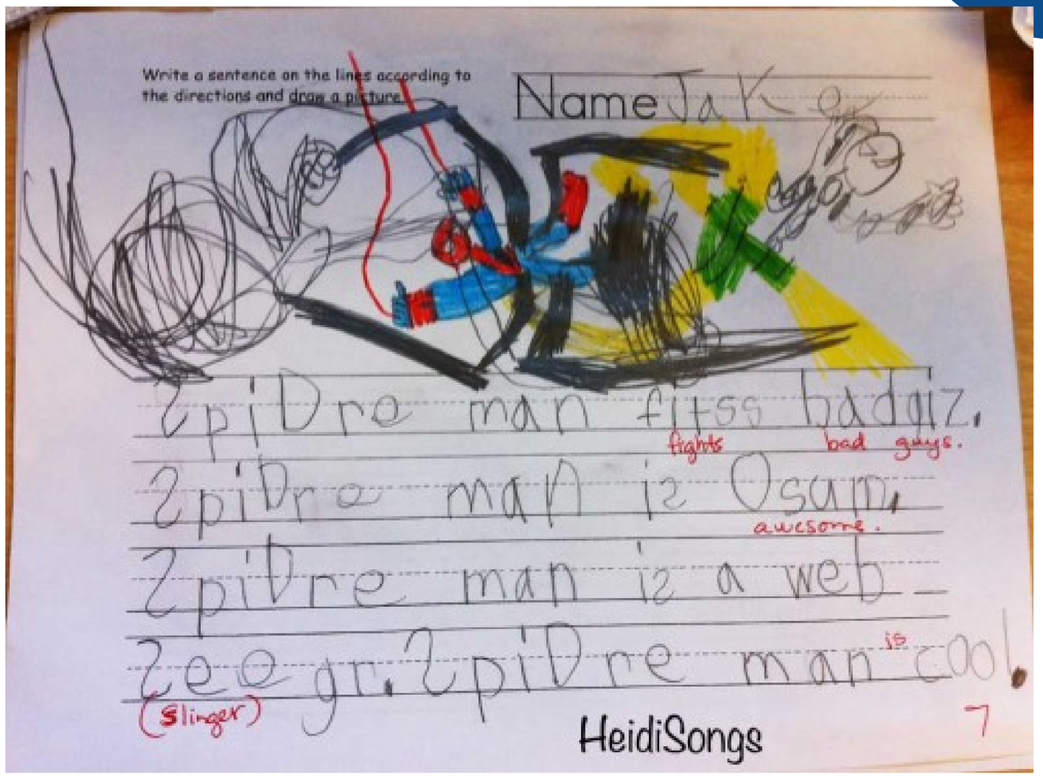

SAN MATEO-FOSTER CITY SCHOOL DISTRICT
LIVE · LEAD · LEARN

Consejos para padres - Grados 4 - 12

- Dele una caja con materiales para escribir.
- Fomente la lectura. La lectura expone a los estudiantes a vocabulario general y diversos estilos de escritura.
- Anime a su estudiante a llevar un diario y escribir sobre sus sentimientos, eventos importantes, etc.
- Invite a su estudiante a escribir notas de agradecimiento, invitaciones a fiestas y cartas a la familia.
- Cuaderno de vocabulario. Enséñele a su estudiante palabras nuevas cada semana y anímelo a usarlas.
- Muestre su escritura a otras personas, coloque sus escritos en el refrigerador.

SAN MATEO-FOSTER CITY SCHOOL DISTRICT
LIVE · LEAD · LEARN

Tips for parents, grades 4 - 12

- Provide a box with materials to write with
- Encourage reading. Reading exposes students to general vocabulary and writing styles.
- Encourage your child to keep a journal to write about their feelings, important events, etc.
- Have your child write their own thank-you notes, party invitations and letters to family.
- Vocabulary notebook. Teach your child new words each week and encourage them to use them.
- Share their writing with others, place it on the refrigerator.

SAN MATEO-FOSTER CITY SCHOOL DISTRICT

LIVE · LEAD · LEARN

Práctica de ELPAC en Línea
ELPAC Online Practice

Instrucciones en español

Instructions in English

SAN MATEO-FOSTER CITY SCHOOL DISTRICT
LIVE · LEAD · LEARN

Anuncios / Announcements

Podcast: por favor escuchen el podcast
English Together a empezado
Grupo Santuario: Trabajando en crear apoyos para familias recién llegadas al país.

Podcast: please listen to the weekly podcasts
English Together has started
Sanctuary Task Force: working on supports for newcomer students
Please inform families that they need to register their child