BELLEVUE CHRISTIAN
WITH PURPOSE

International Program Profile
International Student Program

시애틀 벨뷰 기독교 사립학교 - 지역 및 학교 소개

시애틀 벨뷰 지역은 제 2의 실리콘 밸리라 불릴만큼 아마존, 마이크로소프트 등의 글로벌 대기업 본사가 대거 밀집해 있어 괄목할만한 도시 성장을 격고있고, 고학력 고소득 IT 전문직 종사자들이 거주하길 선호하는 위성 도시로 손꼽히고 있습니다. 2014년에는 안전성과 거주 및 교육 환경을 인정받아 벨뷰가 미국에서 가장 살기 좋은 도시 2위로 USA TODAY 신문에 선정되기도 했습니다. 벨뷰 크리스천 학교는 빌 게이츠도 거주하는 유명한 부촌에 위치해 있어서 안전성과 더불어 최고의 학군, 뜨거운 교육열, 수준 높은 교육 환경을 자랑합니다. 70년의 역사와 전통을 지닌 사립 기독학교로서 학생들에게 도전적인 학업 성취 여건을 제공하고, 학부모를 위한 끈끈한 커뮤니티가 형성되어 있으며, 또한 신앙과 인성 교육에도 큰 중점을 두고 있습니다. 학과 과정은 명문 대학 진학 준비에 최적화된 체계적이고 아카데믹한 작문 및 토론 위주 수업과 폭넓은 AP 커리큘럼을 가르치고 있습니다. 또한 관심 분야에 따라 다양한 음악 프로그램, 스포츠 활동과 더불어 클럽 및 특별 활동에 활발하게 참여할 수 있습니다.

Basics		입학 조건		국제학생	
설립년도	1950	**기독교 신앙 여부**	Open	**ELL 영어 지원 프로그램**	Yes
재학생 연령	P-12	**Accept Mid-Year**	Yes	**현 재학중인 국제 초등학생**	<10
입학 가능 학년	K-12	**Accept Seniors**	No	**국제 초등학생 수 제한 비율**	6%
현재 총 학생수	950	국제학생 출신 국가 현황: 중국, 한국, 일본, 영국, 독일, 태국, 베트남, 필리핀, 남아프리카 공화국		**현 재학중인 국제 중고등학생**	<50
JH/SH 총 학생수	515			**국제 중고등학생 수 제한 비율**	12%

Facts & Figures	
AP 과목 수	13
현지학생이 튜터링 제공	Yes
평균 학급 사이즈	21
교사 - 학생 비율	1:15
ACT/SAT Prep	No
평균 SAT 점수	1260
평균 ACT 점수	25

학교 수업 차별화

- CSI and NAAS 인가 학교
- 소수 정예 수업 (한 학급당 15명 규모)
- 까다로운 교사 자격 요건 (박사학위 소지자 및 교수 포함)
- **다양한 AP 수업**: English Literature and Composition, World History, U.S. History, Physics 1 and 2, Biology, Calculus AB and BC, Spanish Language, Statistics, Computer Programming and Studio Art.
- 외국어 수업: 스페인어, 프랑스어
- Concurrent credit 이수 가능 (Northwest University, Kirkland, WA) 와의 협력 프로그램

특별활동 및 클럽활동

- 학교 대표 선발 Varsity 스포츠팀 활동 (배구, 축구, 소프트볼, 골프, 육상부, 미식축구, 농구, 야구, 레슬링)
- 예술 프로그램 (연극, 뮤지컬, 영화 제작, 심포니 오케스트라, 합창단, 미술, 사진)
- 물리과학 연구실, 체스클럽, 수학경시 준비, 학교 회장단, International Student Union, National Youth Leadership Forum, National Honor Society

대학 진학 및 취업

- 상담 지도 교사의 대학 진학 및 진로 상담을 통해 학생들이 희망하는 대학에 진학 하도록 지원합니다.
- 졸업생의 96% 즉, 거의 모든 졸업생들이 대학 진학을 하고, 상당히 학구적인 분위기를 가진 학교 입니다.
- 수많은 성공 사례와 결과로 입증된 학교입니다.
- 저희 학교를 졸업한 많은 우수한 인재들이 명문 주립대 (Public Ivy)로 잘 알려진 University of Washington (US News 2021년 세계대학랭킹 8위)에 진학해 학부를 마친 후, 시애틀 벨뷰 지역의 다양한 글로벌 대기업에서 활동하고 있습니다. Amazon (전자상업), MS(소프트웨어), Costco(대형할인점), Boeing(항공제조업), Starbucks(커피체인), Nordstrom(백화점), Expedia(온라인여행예약업체)

BELLEVUE CHRISTIAN
WITH PURPOSE

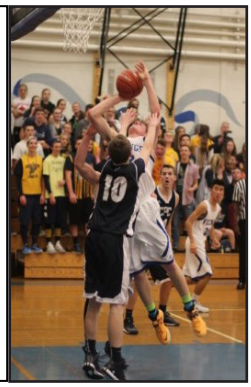

2015-2023 대학 진학 현황

University of Washington (Paul Allen School of Computer Science, Foster School of Business), Stanford University, Johns Hopkins, Northwestern University, Washington University in St. Louis, UC Berkley, UC Irvine, UCLA, University of Southern California, New York University (Stern School of Business), University of British Columbia, Boston College, Boston University, Georgia Institute of Technology, University of Illinois at Urbana-Champaign, Purdue University, Berklee College of Music, Rhode Island School of Design, Parsons School of Design

졸업생 성공 후기

BCS 는 제가 학문적으로나 개인적으로 성장하고 미래를 준비할수 있게 도와주었습니다. 모든 선생님들에게 많은 도움을 받았고 신앙으로 저를 인도해주셨습니다. 또한 저는 예술, 스포츠, 동아리, 경시대회 등 많은 학생 활동에 참여했고 친구들의 격려는 모든 활동을 더 의미있게 만들어주었습니다. 저는 존스홉킨스 대학에서 컴퓨터 공학과 공중 보건을 전공하고 있습니다. 제 꿈은 의료 데이터 과학자이며 더 나은 의료 서비스가 필요한 곳을 위한 의료 기술 개발을 통해 BCS 에서 배운 하나님의 말씀을 전파하고 싶습니다. 김보미 학생 (2018 년 BCS 졸업생)

학비

Grades K-6 $29,750 / **Grades 7-12** $32,850 이외 추가 비용

홈스테이

국제학생의 경우, 6학년 학생까지는 가족 관계자나 부모님 중 한분과 같이 미국에 거주해야 합니다. 7학년부터는 친척과 함께 거주하거나 홈스테이 가정에서 머물며 통학 할 수 있습니다. 저희 학교와 신뢰관계에 있는 홈스테이 네트워크를 통해 관련 정보 제공과 추천 가능합니다.

입학 요건

Recommended Scores for English Language Proficiency

Grade	iTEP Slate	TOEFL iBT	TOEFL Jr.	Duolingo
7 (ELL)	3.0-3.4	N/A	703-744	65-75
8 (ELL)	3.5-3.9	N/A	745-790	80-90
9 (ELL)	4.0	68	Not accepted	100
10 (ELL)	4.5	72	Not accepted	105
11	5.5	78	Not accepted	110

- 토플 점수, iTEP Slate, 아니면 Duolingo English Test
- 온라인 지원서
- Skype interview
- 성적증명서

국제학생 프로그램 (ISP)

- 한국인 담당자가 국제학생 및 학부모 상담을 전담하며, 학생 케어에 각별히 신경쓰고 있고, 한국어로 원활한 학업 관련 소통이 가능합니다.
- 학생들이 새로운 환경에 잘 적응하고 성공적으로 학업을 마칠 수 있도록 아낌없는 지원을 제공합니다.

담당자: Rachel Lee

시애틀 벨뷰 기독교 사립학교

초중고 입학 문의 및 학생 상담 (한국어 가능)

문의 이메일: Rachel.Lee@bellevuechristian.org

학교 공식 사이트: www.bellevuechristian.org

K-6학년 초등학교 캠퍼스 주소:

7800 NE 28th St, Medina, WA 98039

7-12학년 중고등학교 캠퍼스 주소:

1701 98th Ave NE, Clyde Hill, WA 98004

학교 위치

BCS 학교 위치	Bellevue, Washington
Location Type	Suburban
인근 지역 인구	145,300
미국 지역 명칭	태평양 북서부
기후	뚜렷한 사계절
주요 관광 명소	Seattle Space Needle, Pike Place Market, Bellevue Square, Mt. Rainer, Olympic National Forest, San Juan Islands
공항	Seattle-Tacoma Int'l Airport (SEA)
인근에 위치한 대학	University of Washington (워싱턴 대학교) Public Ivy 아이비리그 교육 수준을 제공하는 명문 주립대 US News 2021년 세계대학 8위
시애틀 벨뷰 지역 글로벌 대기업 본사	Amazon(전자상업), MS(소프트웨어), Costco(대형할인점), Boeing(항공제조업), Starbucks(커피체인), Nordstrom(백화점), Expedia (온라인여행예약업체)

Apply now to Bellevue Christian School:

Apply Now

1701 98th Ave NE, Clyde Hill, WA 98004
(425) 454-4402 x1153
bellevuechristian.org