ለመጀመር

የቤተሰብ መዳረሻ

የቤተሰብ መዳረሻ በSkyward Qmlativ ውስጥ ስለልጅዎ ወይም ስለልጆችዎ መረጃ እንዲመለከቱ ያስችልዎታል። እንዲሁም የልጅዎን የክፍል መርሃ ግብሮችን፣ የኮርስ ጥያቄዎችን፣ ስራዎችን፣ የሪፖርት ካርዶችን፣ አቴንዳንት፣ የዲሲፕሊን ክስተቶችን፣ ደረጃውን የጠበቀ የፈተና ውጤቶች፣ የምረቃ እቅዶች፣ ድጋፍ ሰጪዎች፣ የምግብ አገልግሎት ቀሪ ሒሳቦች፣ የመጓጓዣ መረጃ፣ የሰራተኞች ማውጫ እና የቀጣይ አመት ክፍሎችን መርሐግብር ማየት ያስችልዎታል። እንዲሁም ለልጅዎ መቅረት ጥያቄዎችን ማከል፣ ለልጅዎ የመስመር ላይ ቅጾችን መሙላት እና የምግብ አገልግሎት የመስመር ላይ ማመልከቻዎችን ማስገባት ይችላሉ።

በዚህ መመሪያ ውስጥ የሚከተሉትን በተመለከተ መረጃ ያገኛሉ፡-

- Navigating Family Access
- Changing Password and Color Preferences
- Accessing Additional Help

የቤተሰብ መዳረሻን ማሰስ

የሚከተለው መመሪያ ስለተማሪዎ(ችዎ) የተለየ መረጃ እንዲመለከቱ ይረዳዎታል። ለእይታ ማጣቀሻ የሚከተለውን ምስል ይመልከቱ።

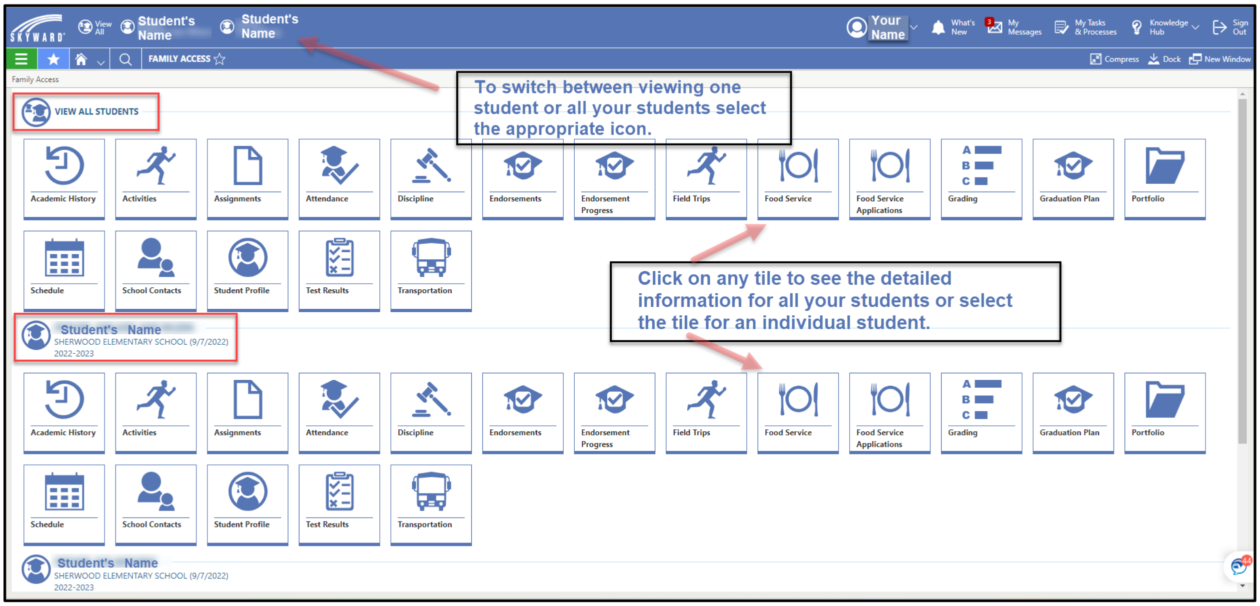

ተማሪዎን ለማየት ይምረጡ

የተወሰነ ተማሪ መርጦ ለማየት፣ በማያ ገጹ ላይኛው ግራ ጥግ ላይ ያለውን የተማሪ ስም ጠቅ ያድርጉ።ሁሉንም የተማሪዎን መረጃ ለማየት ከፈለጉ፣ “View All” የሚለውን ይምረጡ። የምርጫ ሳጥኖች እና ክፍሎች በእርስዎ ምርጫ መሰረት ይስተካከላሉ።

ወደ ዝርዝር መረጃ ለማሰስ

ተማሪዎችዎን አንዴ ከመረጡ፣ ይህን ርዕስ እና ተማሪን የሚመለከቱ ልዩ መረጃዎችን ለማየት የሚመለከተውን ንጣፍ ጠቅ ያድርጉ። የኤድመንስ ትምህርት ቤት ዲስትሪክት ሌሎች መመሪያዎች እና ኢጋዥ ስልጠናዎች በኤድመንስ ትምህርት ቤት ዲስትሪክት ድህረ ገጽ ላይ ይገኛሉ።

ወደ መነሻ ገጽ ላይ ለመመለስ

ዝርዝሮቹን ገምግመው ሲጨርሱ ወደ መነሻ ስክሪን ለመመለስ የSkyward አርማውን ወይም ጠቅ ያድርጉ።

የይለፍ ቃል እና የቀለም ምርጫዎችን መቀየር

የይለፍ ቃልዎን ማዘመን እና የቀለም ምርጫዎችዎን መቀየር ይችላሉ።

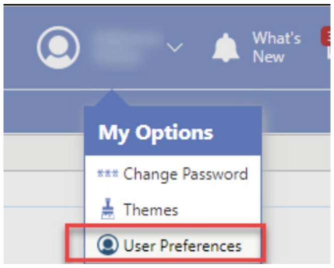

በላይኛው ቀኝ ጥግ ላይ ከስምዎ በስተቀኝ ያለውን የታች ቀስት ጠቅ ያድርጉ።

ተጨማሪ እገዛን ማግኘት

የኤድመንድስ ትምህርት ቤት ዲስትሪክት ድረ-ገጽን በመጎብኘት ስለተወሰኑ ነገሮች እና በቤተሰብ ተደራሽነት ውስጥ ልታደርጋቸው ስለሚችሏቸው ነገሮች ተጨማሪ መረጃ ማግኘት ትችላላቹ። Edmonds School District’s website.
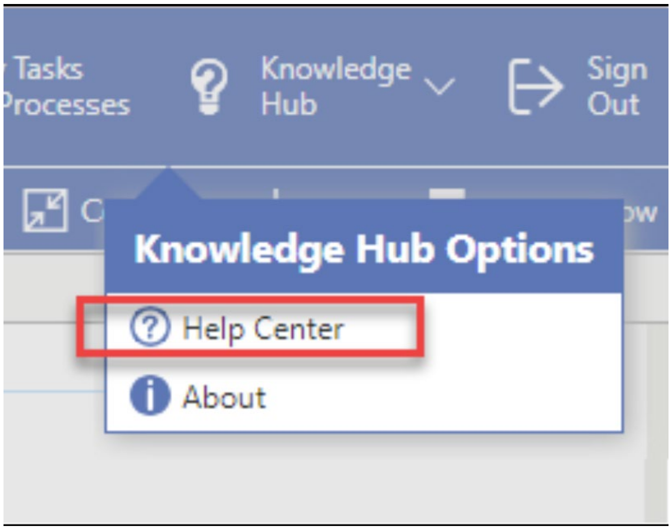
እንዲሁም የSkyward Qmlativ built-in የእገዛ ማእከልን መጎብኘት ይችላሉ። Help Center ን ለመጎብኘት ከእውቀት ማዕከል ቀጥሎ ያለውን የታች ቀስት ጠቅ ያድርጉ። ከዚያ Help Center ን ይምረጡ።