

Blanchard Parking Lot Rules & Procedures

Hello Blanchard Parents/Guardians,

In an effort to keep students, parents, and staff as safe as possible, we ask that you please follow the parking lot arrows and do not come in through the exit. We also ask that you please keep your speed down. We need parent cooperation to ensure our students are safe.

Morning:

◇ 7:00-7:29 am students who arrive early enter through the front gate and go directly to the library.

○ 7:30-8:00 am students enter through the gate located by the cafeteria. Students eating breakfast (7:30-7:45am) will eat inside. Students not eating breakfast will sit outside on the green benches (weather permitting).

Dismissal

☆ Students who walk home with parents will meet parents at the walking gate.

◇ Parents who drive to pick up their child will drive into the parking lot and remain in the car line. Please move forward as much as possible to decrease traffic on Peck Road. Staff

will come to your car and ask for the **TEACHER'S NAME** then the **CHILD'S NAME** to call on the radio. Please be prepared with **BOTH** names to help keep the line moving. Your child will be walked to the car by staff.

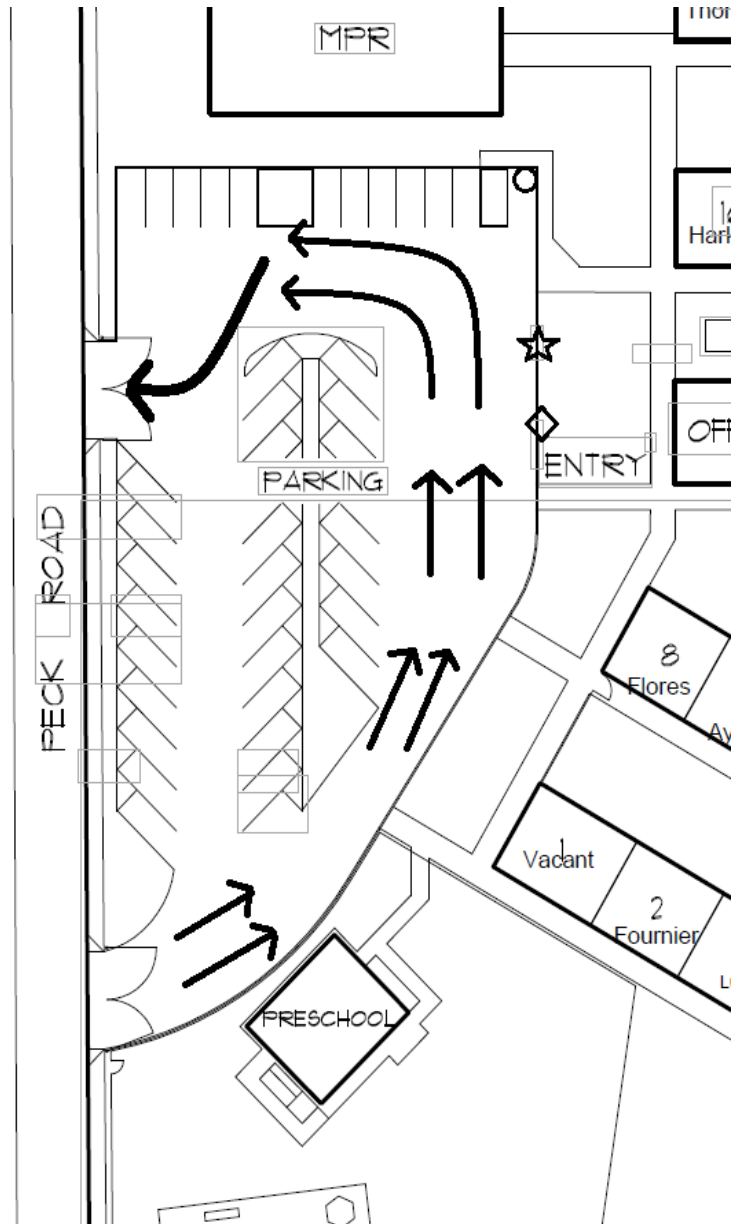

We thank you for your cooperation and following rules to ensure safety!

Reglas y procedimientos del estacionamiento de Blanchard

Hola padres/tutores de Blanchard,

En un esfuerzo por mantener a los estudiantes, padres y personal lo más seguros posible, le pedimos que siga las flechas del estacionamiento y no entre por la salida. También le pedimos que mantenga su velocidad baja. Necesitamos la cooperación de los padres para garantizar que nuestros estudiantes estén seguros.

Mañana:

◇ 7:00-7:29 am Los estudiantes que llegan temprano entran por la puerta principal y van directamente a la biblioteca.

○ 7:30-8:00 am los estudiantes entran por la puerta ubicada junto a la cafetería. Los estudiantes que desayunan (7:30-7:45 a. m.) comerán adentro. Los estudiantes que no desayunen se sentarán afuera en los bancos verdes (si el clima lo permite).

Despido

☆ Los estudiantes que caminan a casa con los padres se encontrarán con los padres en la puerta peatonal.

◇ Los padres que manejan para recoger a su hijo conducirán hasta el estacionamiento y permanecerán en la línea de automóviles. Avance lo más posible para disminuir el tráfico en Peck Road. El personal irá a su automóvil y le pedirá el **NOMBRE DEL MAESTRO/A** y luego el **NOMBRE DEL NIÑO/A** para llamar por radio. Esté preparado con AMBOS nombres para ayudar a mantener la línea en movimiento. El personal acompañará a su hijo/a hasta el automóvil.

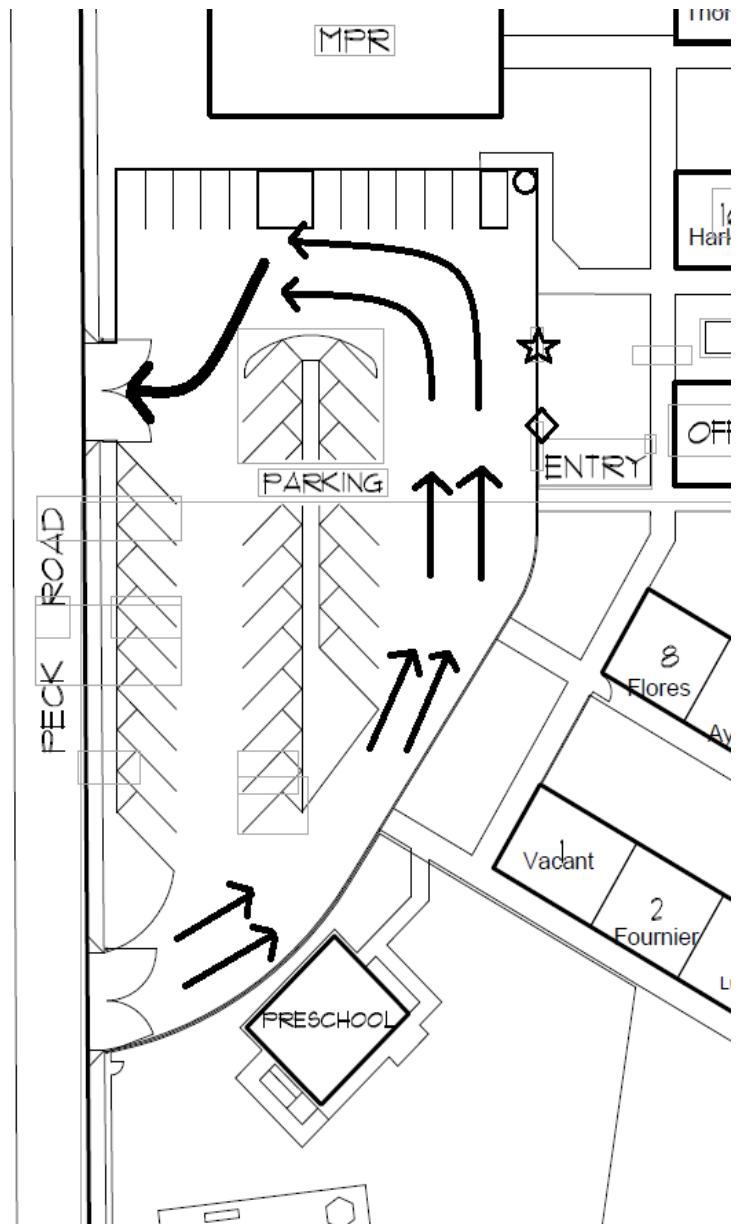

¡Le agradecemos su cooperación y seguir las reglas para garantizar la seguridad!