

Como estudiante

entiendo... que mi educación es importante.

Como estudiante, voy a...

- Llegar a la escuela cada día a tiempo y preparado para aprender
- Completar y entregar la tarea a tiempo
- Leer cada día antes o después de la escuela
- Mostrar esfuerzo, respeto, cooperación y justicia a todos
- Usar todo el equipo escolar ya la propiedad de manera apropiada y segura

La importancia de comunicación bidireccional regular

La comunicación bidireccional es un diálogo verbal, escrito, o electrónico entre dos lados. Una buena comunicación bidireccional entre las familias y las escuelas es necesaria para que los estudiantes tengan éxito y ayuda construir relaciones entre los maestros y las familias de sus estudiantes.

Oportunidades para la comunicación bidireccional incluye:

- Conferencias de padres y maestros
- Organizaciones de padres y maestros o consejos comunitarios escolares
- Archivos semanales o mensuales de trabajo estudiantil enviadas a casa para revisión y comentarios de los padres
- Llamadas telefónicas
- Correo electrónico o sitio web escolar

Al firmar el Acuerdo...usted acepta la responsabilidad compartida entre todo el personal de la escuela, los padres/guardianes legales y los estudiantes sobre cómo trabajar juntos para mejorar el éxito estudiantil.

Firmas

Firma del padre / guardian legal:

Fecha:

Firma del estudiante:

Fecha:

Firma del designado del personal escolar:

Fecha:



Acuerdo de participación educativa



¿Qué es el Acuerdo de participación educativa (Acuerdo)?

El Acuerdo es un acuerdo entre todo el personal de la escuela, los padres/guardianes y los estudiantes sobre cómo trabajar juntos para mejorar el éxito estudiantil.

El Acuerdo:

- Explica algunas de las responsabilidades compartidas entre el personal escolar, los padres/guardianes legales y los estudiantes
- Ofrece recursos a los padres/guardianes legales para ayudar a apoyar la educación de sus hijos.
- Comparte cómo los padres pueden participar en la educación de sus hijos.

Como escuela... comprendemos la importancia de proporcionar un ambiente de aprendizaje efectivo para ayudar a los estudiantes a cumplir con los exigentes estándares académicos estatales.

Como escuela vamos a...

- Asegurar que cada estudiante reciba la instrucción de alta calidad, la supervisión e interacción positiva.
- Tener personal disponible para los padres/guardianes legales si tienen alguna inquietud
- Maximar la experiencia educativa y social de los estudiantes
Proporcionar a los padres/guardianes reportes sobre el progreso de sus hijos
- Tener el mejor interés de cada estudiante en mente

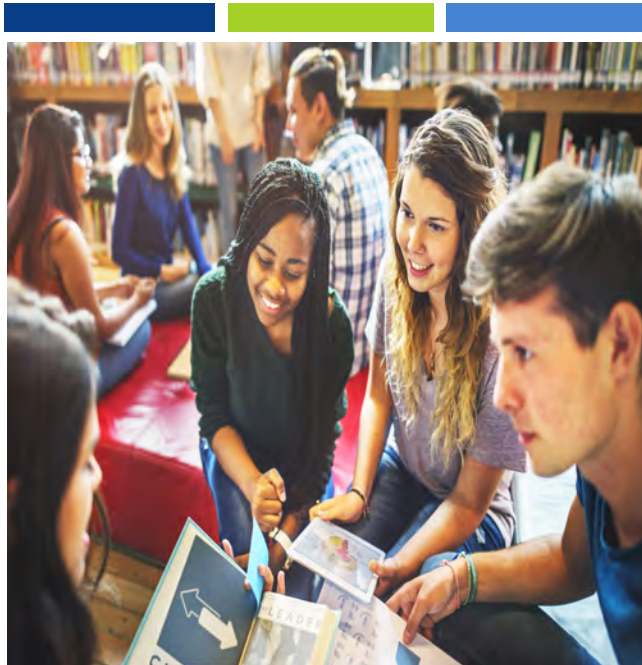

“La participación familiar es una responsabilidad compartida entre las escuelas, las familias y las comunidades donde *todos* reciben acceso equitativo a los apoyos y los recursos necesarios para trabajar juntos con éxito en el desarrollo de los niños y los jóvenes para la universidad, la carrera y el aprendizaje de por vida.”

Como padre/guardián legal entiendo... que como primer maestro de mi hijo, mi participación en la educación de mi hijo ayudará a su éxito.

Como padre/guardián legal voy a...

- Ser responsable de la asistencia de mi hijo a la escuela
- Contribuir al menos 5 horas de tiempo cada año escolar asistiendo o siendo voluntario en actividades relacionadas con la escuela, conferencias de padres y maestros, reuniones de padres y otros eventos patrocinados por la escuela
- Leer a mi hijo o animar a mi hijo a leer
- Revisar la tarea de mi hijo