

# WANIC

Departamento de Equidad y Asociación Familiar

WANIC

Distrito Escolar de Issaquah

Febrero 2023



# Propósito

- Proporcionar una breve introducción a WANIC.
- Información sobre el programa para ayudar a las familias a decidir si desean asistir a las noches de información de WANIC .



## Personal Connections and Student Voices



FIRE / EMS

Triwiti  
grade 12

I knew I wanted to be a first responder.  
I really like the idea of the adrenaline.

# Washington Network for Innovative Careers

Descripción general de las oportunidades del programa 2023-24 para estudiantes en los grados 11 y 12

Presentación al Distrito Escolar de Issaquah  
febrero 15, 2023

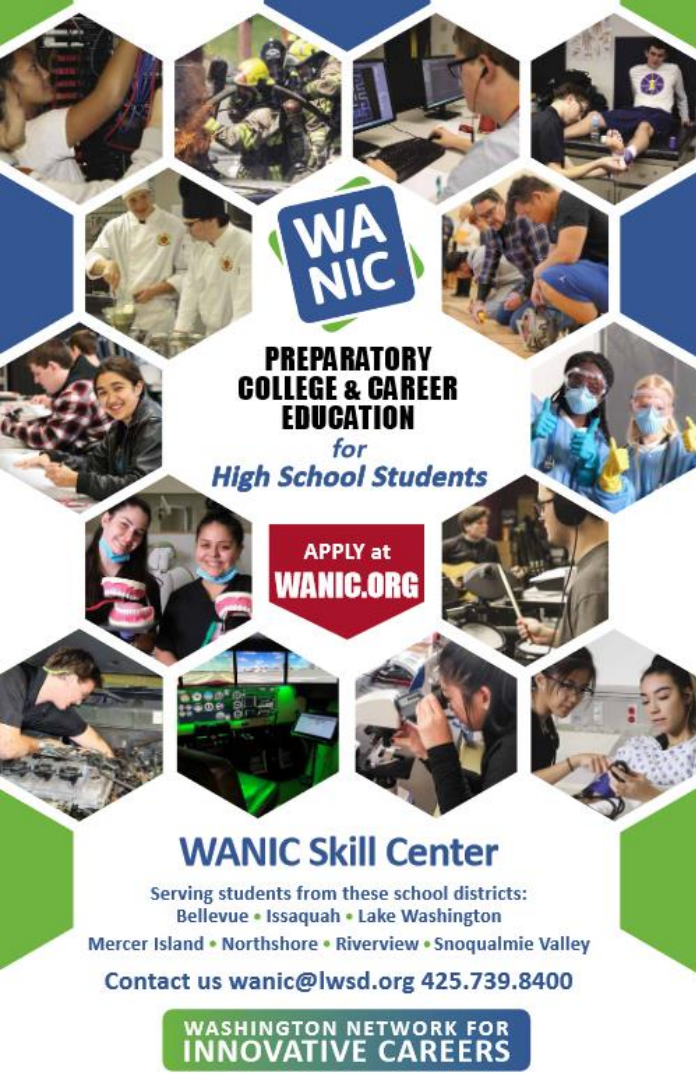

**WANIC**

**PREPARATORY COLLEGE & CAREER EDUCATION**  
for High School Students

APPLY at **WANIC.ORG**

**WANIC Skill Center**

Serving students from these school districts:  
Bellevue • Issaquah • Lake Washington  
Mercer Island • Northshore • Riverview • Snoqualmie Valley

Contact us [wanic@lwsd.org](mailto:wanic@lwsd.org) 425.739.8400

**WASHINGTON NETWORK FOR INNOVATIVE CAREERS**

# AGENDA

---

- Que es WANIC
- Quién es elegible para asistir
- Por qué elegir WANIC
- ¿Dónde están los programas?
- Cuándo registrarse

# PRESENTADORES

- Kari Schuh, Directora de WANIC
- Steve Hynden, Decano de Estudiantes de WANIC
- Barb Beck, Coordinadora del Programa de Servicios Especiales de WANIC
- Lorna Gilmour, Especialista en Equidad y Asociación Familiar de ISD
- Lisa Neighbors, Directora de ISD CTE y STEM secundario
- Wenli Mithal, Enlace de Asociación Familiar
- Liliana Medina, Enlace de Asociación Familiar
- Ina Ghangurde, Enlace de Asociación Familiar





## Estadísticas de Issaquah SD

El 11% de la inscripción 2022-23 en los programas de año completo de WANIC son estudiantes de ISD

71 estudiantes de ISD en programas de año completo 2022-23

49 estudiantes de ISD en programas de verano de 2022

---

# WANIC Skill Center

## RED DE WASHINGTON PARA CARRERAS INNOVADORAS

- WANIC es el consorcio que sirve al noreste del condado de King
- 7 distritos escolares y 34+ escuelas preparatorias
- CTE avanzado (educación técnica profesional)
- 3.0 Créditos de escuela preparatoria por año
- 21 programas de Skill Center en 9 ubicaciones



# Distritos de envío/escuelas del Consorcio WANIC

Northshore

Lake Washington

Bellevue

Mercer Island

Riverview

Issaquah

Snoqualmie Valley

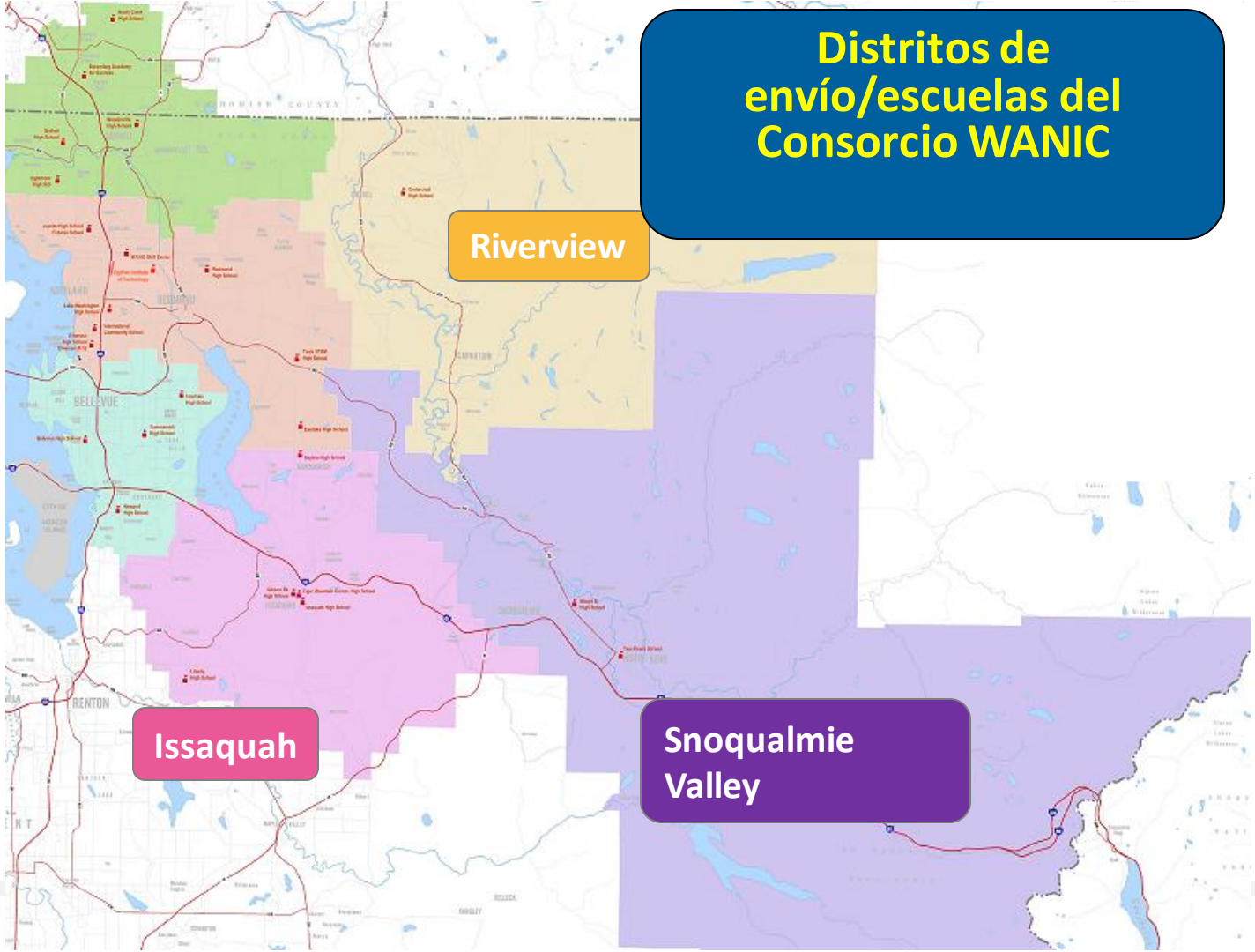



**NSD/Woodinville HS**  
Carreras en Ciencias de la Salud

**NSD/Bothell HS**  
Tecnología Automotriz I y II  
Panadería y pastelería  
Industria de la construcción  
**NEW**  
Tech CorePlus

**BSD/Interlake HS**  
Industria de la construcción  
Tech CorePlus

**BSD/Sammamish HS**  
Carreras en Ciencias de la Salud  
(Enfermería)

**BSD/Newport HS**  
Cisco Networking I y II  
Artes Culinarias I y II

**ISD/Issaquah HS**  
Medicina Deportiva

## Academic Year Programs

## Distritos/escuelas receptoras del Consorcio WANIC

### WANIC @ LWTech

Tecnología de aviación - STEI **NEW**  
Carreras Dentales  
Bomberos y EMS I y II  
Carreras en Ciencias de la Salud  
(Enfermería) **NEW**  
ISB Medicina de Sistemas

### DigiPen

Arte y Animación I y II  
Análisis y visualización de datos **NEW**  
Diseño de juegos I y II  
Música y Diseño de Sonido I y II  
Programación de videojuegos I y II

**NOTE: WANIC ≠ LWTech**



# ¿Qué hay para los estudiantes?



- Experiencia profesional
- Preparación Empleo y Universidad
- Entrenamiento de habilidades avanzadas
- Equipos de última generación
- Vía de graduación de CTE cumplida
- Crédito dual (crédito de escuela preparatoria y universidad)
- Créditos universitarios y/o certificaciones de la industria
- Opciones para continuar en universidades de 2 y 4 años
- Oportunidades de liderazgo estudiantil
- Instructores experimentados apoyados por Comités Asesores



# Requisitos de elegibilidad para solicitantes de WANIC



- Registrado en una escuela preparatoria del Consorcio WANIC
- Junior o próximo Senior
- Aprobación del especialista en carrera
- En camino a graduarse en su escuela preparatoria
- Algunos programas requieren una sesión informativa
- Algunos programas tienen requisitos previos
- El 15 de abril es la fecha límite de solicitud prioritaria para programas en los distritos de Northshore y Bellevue
- Debe proporcionar su propio transporte confiable
- 



\* Los estudiantes de 10º grado pueden ser considerados para algunos programas

# Expectativas de éxito en un programa WANIC



- Preséntate a todas las clases: ¡la asistencia es crítica!
- Completar tareas / tareas diarias
- Entregar todas las tareas a tiempo
- Leer libros de texto de nivel universitario
- Practicar la escritura técnica
- Demostrar habilidades prácticas
- Trabajar de forma independiente y en equipo
- \*Ver Guía de Expectativas del Curso
- en el sitio web ([wanic.org](http://wanic.org))



# Consideraciones importantes



- La mitad del día escolar se pasa en un lugar diferente al de la escuela preparatoria asignada
- Compromiso y logística: algunas clases comienzan temprano (7:00 am) o terminan tarde (6:00 pm)
- Transporte, tiempo de viaje, actividades después de la escuela, compromisos familiares, trabajo
- Siga el calendario y los horarios del distrito escolar receptor, a menudo diferentes a la escuela preparatoria asignada y Running Start
- WANIC NO es un programa de inicio en ejecución



# Horario: hora de inicio y finalización

<p><b>WANIC</b> 3 periodos</p>	<p>Periodo de Almuerzo y viaje</p>	<p><b>Escuela preparatoria</b> 3 periodos</p>	7
<p><b>Escuela preparatoria</b> 3 periodos</p>	<p>Travel lunch Period</p>	<p><b>WANIC</b> 3 periodos</p>	7
<p><b>Escuela preparatoria</b> 4 periodos</p>		<p><b>DigiPen</b> Despues de escuela 3 periodos</p>	7
<p><b>Escuela preparatoria</b> 6-7 periodos</p>		<p><b>DigiPen</b> Despues de escuela 3 periodos</p>	9-10



# Consideraciones importantes



- ASISTENCIA

- La asistencia constante es un predictor clave del éxito
- Puede ser un gran desafío para muchos estudiantes
- ¡Las ausencias tienen un impacto significativo!
- 1 día de WANIC = 3 días perdidos en una clase regular de HS
- Las habilidades prácticas no pueden reproducirse después de la ausencia
- **Recomendación: Tener un 'Plan A' de transporte**
- **y 'Plan B'... incluso 'Plan C' para llegar a clase diariamente!**





# ¿CUÁLES SON LOS COSTOS?



- Los programas son siempre GRATIS!
- Algunos programas pueden tener cargos por suministros/materiales
- Asistencia financiera disponible - Fondos para la reducción de barreras
- Cualquier estudiante en cualquier programa del Centro de Habilidades puede calificar para asistencia si se aplican uno o más de estos:
- El estudiante recibe almuerzo gratis / reducido en la escuela de envío
- La familia califica para otro programa financiado por el estado
- Consejero escolar confirma que la familia tiene necesidad financiera



# Asistencia financiera

Si son elegibles para recibir asistencia financiera, los "Fondos de Reducción de Barreras" pueden cubrir costos tales como:

Tarifas de clase si corresponden (los fondos de BR no cubren suministros opcionales)

Costos uniformes requeridos

Tarjeta de gas o pase de autobús ORCA (ORCA gratis si es menor de 18 años)

Otros artículos pueden estar cubiertos total o parcialmente



# Servicios de soporte en WANIC



- WANIC se asocia con el equipo de apoyo del estudiante de la escuela preparatoria de envío para garantizar un buen ajuste y que las expectativas del programa sean claras antes de la inscripción..
  - IEP (Plan de Educación Individual) Educación Especial
  - 504 Planes de acomodacion
  - MLL/ELL=Estudiante multilingüe/Estudiante del idioma inglés
  - **Padres/Familias: Conéctese con el equipo de apoyo de su escuela (administradores de casos y consejeros del IEP) si está interesado en los programas WANIC.**



# Doble crédito HS y universidad



¡No lo olvides!



- Los estudiantes pueden obtener créditos universitarios además de créditos de escuela preparatoria
- Crédito universitario principalmente a través de Bellevue College o LWTech
- Debe solicitar crédito universitario y pagar la tarifa antes de la fecha límite de fin de año
- Debe obtener una calificación B o mejor
- PNWCC proporciona transcripción universitaria
- Los estudiantes de WANIC / DigiPen tienen la oportunidad de obtener créditos para el Instituto de Tecnología DigiPen
- El estudiante de DigiPen y el padre/tutor deben declarar su intención de obtener crédito al comienzo del año

# Programas del centro de habilidades (Skill Centers)



Las siguientes diapositivas enumeran los programas WANIC ofrecidos el próximo año

Para obtener una lista completa y descripciones de los programas WANIC  
Ofrecido para 2023-24, visite nuestro sitio web: [wanic.org](http://wanic.org)



## Tecnología automotriz

Bothell HS, Bellevue HS

Programa de dos años disponible

3 HS créditos: CTE (2.0) Ciencia de laboratorio (1.0)

\*Aplicar antes del 15 de abril

**Certificación de la industria:** Excelencia en el servicio automotriz (ASE)

Descubra la experiencia del mundo real de las carreras automotrices

Utilice los últimos equipos, procedimientos y sistemas.



**¡Nuevo!**

## Tecnología de la aviación - STEM

Locación: WANIC @ LWTech

3 HS créditos: CTE (2.0) Laboratorio de Ciencia de (1.0) PENDING

**Pre - requisito: Geometría**

Este curso STEM es un punto de entrada a una multitud de carreras en la industria de la aviación, como piloto de aerolínea, operador de sistemas de aeronaves no tripuladas o controlador de tráfico aéreo. Los estudiantes usarán un simulador y tendrán la oportunidad de obtener certificados de escuela terrestre:

VFR (reglas de vuelo visual); IFR (reglas de vuelo por instrumentos); y habilidades con drones



# Panadería y pastelería

Bothell HS

3 HS créditos: CTE (2.0) Lab de ciencias(1.0)

\*Aplicar antes del 15 de abril

Aprenda técnicas de mezcla, conformado y plegado, mientras aplica la ciencia y las matemáticas detrás de hornear. Practique técnicas de decoración como la guarnición de azúcar y chocolate en una cocina bien equipada y estándar de la industria.





**¡Nueva  
ubicación  
añadida!**

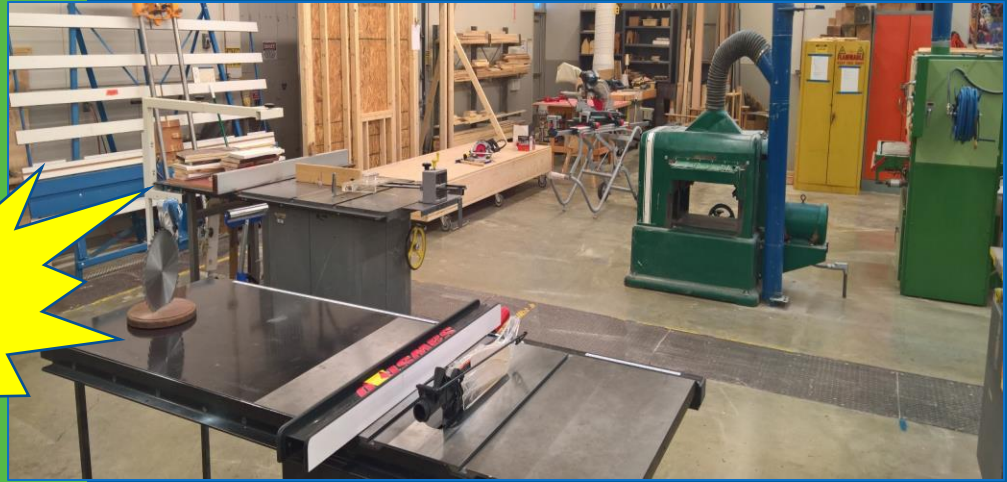

## Tecnologías de la industria de la construcción Construcción Core Plus

Locacones: Interlake HS, Bothell HS

3 HS créditos: CTE (1.0) Ciencias (1.0) Tercer año de matemáticas (1.0)

\*Aplicar antes del 15 de abril

Habilidades básicas de construcción, uso y seguridad del equipo de taller, medición de precisión, ciencia de materiales, lectura de impresión, mantenimiento extensivo de registros.



# Cisco Academia de Redes

Locación: Newport HS

Programa de dos años disponible

3 HS créditos: CTE (3.0)

\*Aplicar antes del 15 de abril

**Certificaciones de la industria:** Año 1 – CCNA (Asociado de redes certificado de Cisco)

Year 2 – CCNP (Profesional de redes certificado por Cisco)

Laboratorio de redes de última generación. Diseñar, crear, administrar y solucionar problemas de redes.



## Artes culinarias

Locación: Newport HS

Programa de dos años disponible

3 HS créditos: CTE (3.0)

\*Aplicar antes del 15 de abril

**Certificaciones de la industria:** Permiso de manipulador de alimentos

Explore carreras en una variedad de industrias relacionadas con los alimentos. Aprenda técnicas profesionales de producción de alimentos, gestión de restaurantes, catering, compras, liderazgo y más.



## Carreras Dentales

WANIC @ LWTech

3 HS créditos: CTE (2.0) Laboratorio de Ciencias(1.0)

**Pre - requisito:** Biología recomendada

Explore las oportunidades de carreras dentales. Aprenda sobre instrumentos, procedimientos, esterilización, radiografía, anatomía, control de infecciones, etc. Laboratorio y equipos dentales de última generación.

**Certificaciones de la industria:** Soporte vital básico Primeros auxilios y RCP

\*opcional: Asistente dental de nivel de entrada nacional (NELDA)



# Bomberos y EMS

WANIC @ LWTech

Programa de dos años disponible

3 HS créditos: CTE (1.0) Lab de ciencia (1.0) PE (1.0)

Impartido por bomberos activos fuera de servicio.

**Certificación de la industria:** Soporte vital básico Primeros auxilios y RCP  
Parte de cada semana se pasa en los departamentos de bomberos locales.  
La clase es una mezcla de capacitación práctica y académica.



## Carreras en Ciencias de la Salud (Enfermería)

WANIC @ LWTech, Sammamish HS, Woodinville HS

3 HS créditos: CTE (1.5) Lab de Ciencias (1.0) Salud (0.5)

**Pre - requisito: Biología recomendada**

Experiencia de la vida real en clínicas de atención médica.

**Certificación de la industria:** Soporte vital básico Primeros auxilios y RCP

Prueba para obtener la certificación de asistente de enfermería (NAC)

y completar el Programa Nacional de Evaluación de Ayuda de Enfermería (NNAAP).



## Carreras Médicas

WANIC @ LWTech

3 HS créditos: CTE (1.5) Lab de Ciencias (1.0) Salud (0.5)

**Pre - requisito: Biología recomendada**

Explore los campos de la medicina y la asistencia médica.

Excursiones, sombras de trabajo, oradores invitados.

**Certificación de la industria:** Soporte vital básico Primeros auxilios y RCP



# Medicina Deportiva

Issaquah HS

3 HS créditos: CTE (2.0) Ciencia (1.0)

\*Aplicar antes del 15 de abril

**Pre - requisito: Biología recomendada**

Aprender anatomía, fisiología, terminología médica, nutrición, prevención de lesiones, rehabilitación, vendaje y envoltura, instrucción en el aula, participación en laboratorio, pasantías de campo

**Certificación de la industria:** Primeros auxilios y RCP



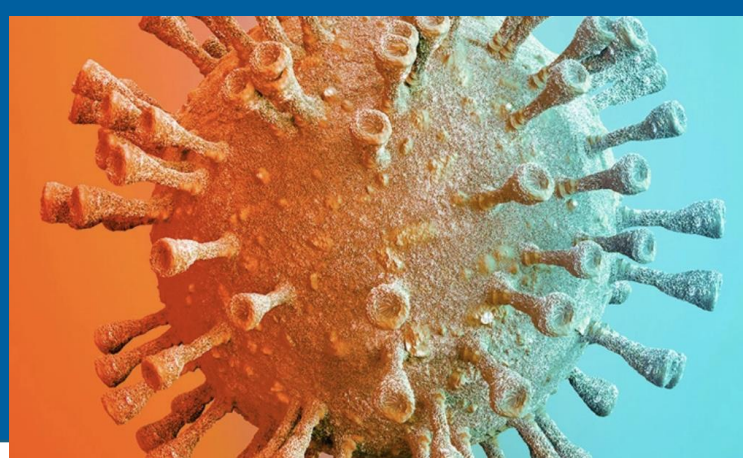

## Instituto de Biología de Sistemas (ISB) Sistemas de Medicina



Locación: WANIC @ LWTech

3 HS créditos: CTE (2.0) Pending Lab de Ciencia (1.0)\*

**Pre requisito: Biología**

Los profesionales interdisciplinarios de STEM y de la salud están capacitados en biología, ingeniería, física, informática, sostenibilidad ambiental, salud, big data y tecnología. Los estudiantes participan activamente en una serie de unidades prácticas de laboratorio, computadoras y comunitarias que involucran sistemas médicos que pretenden ser participativos, personalizados, predictivos y preventivos.

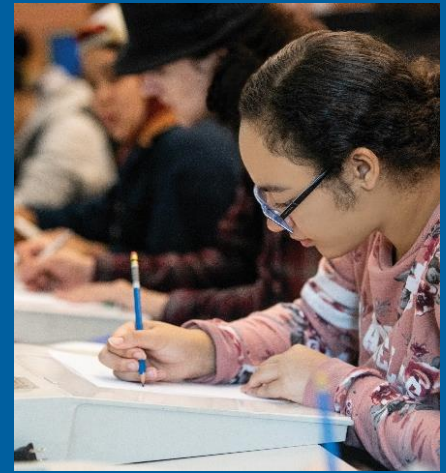

## DigiPen Art & Animation

Locación: WANIC DigiPen Campus

Programa de dos años disponible

3 HS créditos: Año 1 – CTE (1.0) Bellas Artes (1.0) Historia del Arte (1.0)

Año 2 – CTE (2.0) AP Dibujo artístico (1.0)

Aprende habilidades para tener éxito como artista, ilustrador o animador.



**¡Nuevo!**

## DigiPen Data Analytics & Visualization

Locación: WANIC DigiPen Campus

3 HS créditos: CTE (2.0) **Pendiente Matemáticas (1.0)\***

**Pre requisito: Álgebra 2**

El programa basado en ciencias de la computación examina los desafíos prácticos que involucran datos complejos del mundo real. Extraiga información estratégica de los datos, cree modelos predictivos para pronosticar tendencias futuras y comuníquelos de manera eficiente para informar las estrategias comerciales.

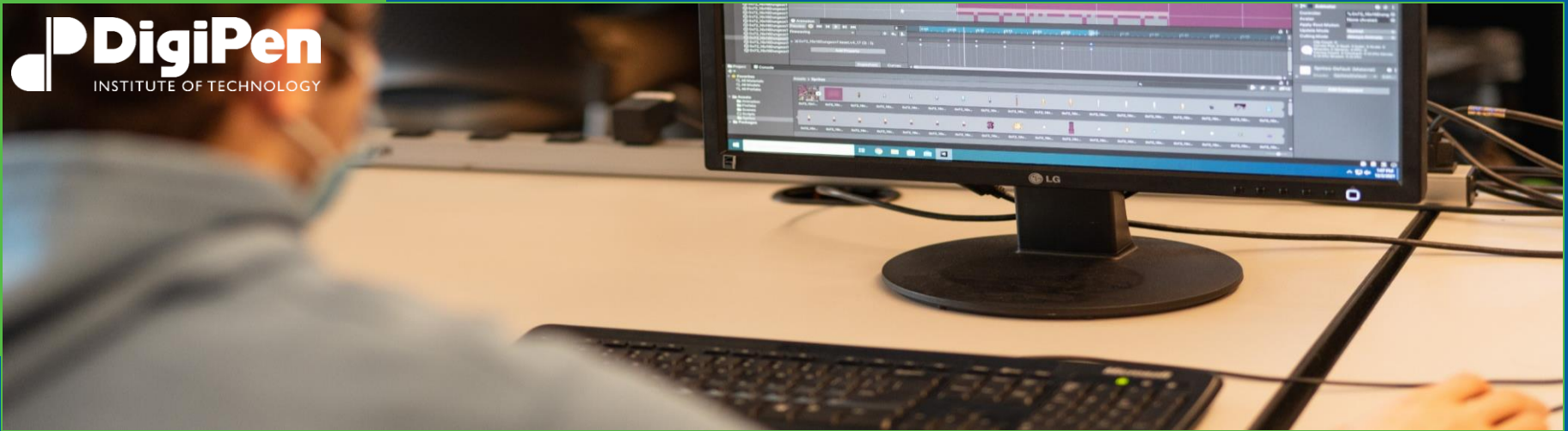

## DigiPen Game Design

Locación: WANIC DigiPen Campus

3 HS créditos: CTE (2.0) 3<sup>rd</sup> Año de Matemáticas (1.0)

Para estudiantes de mente creativa que sienten una profunda curiosidad por comprender el comportamiento y la psicología detrás de los juegos, y están ansiosos por aprender métodos para diseñar experiencias interactivas divertidas y atractivas.



# DigiPen Música y diseño de sonido

Locación: WANIC DigiPen Campus

Programa de dos años disponible

3 HS créditos: Año 1 – CTE (2.0) Bellas Artes (1.0)

Año 2 – CTE (3.0)

Combine la composición musical, la historia y la teoría con la formación práctica en técnicas de grabación de estudio. Trabajar en equipo con programadores y animadores de videojuegos.



# DigiPen Programación de videojuegos

Locación: WANIC DigiPen Campus

Programa de dos años disponible

3 HS créditos: Año 1 – CTE (2.0) AP Principios de Comp Sci (1.0)

Año 2 – CTE (2.0) Análisis matemático (1.0)

**Pre - requisito: Álgebra 2**

Crea juegos digitales y experiencias interactivas.

# Calendario de registro - Año completo 2023-24

**24 de enero** - Aplicaciones abiertas

**15 de abril** - Se cierran las solicitudes para programas BSD, NSD, ISD

(Las solicitudes para los programas WANIC y DigiPen permanecen abiertas hasta septiembre, dependiendo de la disponibilidad)

**20 de abril** - Comienza la inscripción

(Visite [wanic.org](http://wanic.org) para obtener más detalles/actualizaciones)

JORNADA ABIERTA: **16 de marzo** de 5:00-7:00pm

\*información sobre programas de año completo (no verano '23)



Aplicar a los programas del  
Centro de Habilidades

WANIC  
Aplicación

✓  
Estudiantes Aplican  
En todos los distritos  
Cualquier estudiante  
que solicite WANIC o  
DigiPen

No es un WANIC  
Aplicación

✗  
Estudiantes Aplicando  
Dentro de los distritos

Para los estudiantes del Distrito Escolar de Issaquah, el programa de Medicina Deportiva no es una aplicación WANIC.



# WANIC Semestre de verano



- 25+ CTE clases (and Health)
- Múltiples locaciones
- 0.5 HS créditos (affecta el GPA)...no es 'Campamento'!
- Estudiantes de 9º a 12º grado
- Exploratorio, riguroso, acelerado, 3 semanas
- Sin crédito universitario
- Informes de calificaciones enviados a la escuela preparatoria para su transcripción oficial, no opcional
- ¡GRATIS! No tiene cargos asociados
- Las solicitudes se abren en abril, después de las vacaciones de primavera



# WANIC Summer Semester

## • ***CONSIDERACIONES IMPORTANTES***

- 7 hours per day for three weeks
- Solo se permite una ausencia justificada
- Los estudiantes con planes de viaje o compromisos  
• escolares / deportivos no deben aplicar
- Hay clase el lunes 3 de julio
- Desafíos
- Estudiantes que necesitan tiempo extra
  - Estudiantes ansiosos por plazos acelerados
  - Cuarentena COVID requerida de 5 días



# WANIC Semestre de verano (\*Ejemplos de 2022)



## Riverview

Personal Finance  
STEM Guitar Building  
Freelance Art  
Photo Video Fusion

## Northshore

Welding  
Rock Your Ride

## WANIC at LWTech

Intro Fire & EMS  
Amazon Web Services  
(AWS) Cloud Computing  
Health

## LWSD

Culinary Arts  
Personal Finance  
Health  
Computer Engineering

## Issaquah

Amazon Web Services  
Culinary Arts  
Computer Programming  
Photography

## DigiPen

3D Modeling  
Computer Programming  
Intro Art & Animation  
Intro Music & Sound  
Intro Game Design  
Intro Video Programming

## Institute of Systems Bio Science

Biosystems, Genetic Research, &  
Ethics  
Systems Thinking for Health &  
Wellness

\*Summer 2023 list of programs still being finalized

# Calendario de registro de verano de 2023

\*Fechas aún en proceso de finalización



mediados de abril      Aplicaciones abiertas

finales de abril      Se cierran las solicitudes para la lotería

Mayo... Comienza la inscripción

Mayo... Applications Re-open (while spots available)

principios de junio... Listas finalizadas

Visite [wanic.org](http://wanic.org) para obtener más detalles/actualizaciones

time!





**WANIC**

## Open House

Thurs. Mar. 16, 2023  
5 - 7 pm

Featuring  
2023-24  
Full Year  
Programs

Lake Washington Institute of Technology  
11615 132nd AVE NE Kirkland 98034  
Students & Families Welcome!

**wanic.org**

WANIC Skill Center • Washington Network for Innovative Careers  
Preparatory College & Career programs for 11th & 12th graders  
425-739-8400    wanic@lwsd.org

Para 2023-24 Proceso de inscripción  
Ir a nuestro sitio web [wanic@lwsd.org](mailto:wanic@lwsd.org)  
(425) 739-8400

Información de puertas abiertas  
sobre los programas de todo el  
año 16 DE MARZO (5:00pm-7:00pm)  
LW Tech campus Edificio Este

Información en español  
(5:30pm-6:00pm)

## WANIC Resumen: RECURSOS

WANIC Skill Center la oficina principal se encuentra en el campus de LWTech -  
the Lake Washington Institute of Technology  
11605 132nd AVE NE (office #A108), Kirkland, WA 98034

Email: [wanic@lwsd.org](mailto:wanic@lwsd.org)    Teléfono: (425) 739-8400    Website: [wanic.org](http://wanic.org)

Visite el sitio web de WANIC para obtener detalles de registro para 2023-24 y verano de 2023  
Barb Beck [Coordinador del Programa de Apoyo de Servicios Especiales bbeck@lwsd.org](mailto:bbeck@lwsd.org)

PNW college Información de crédito: website <https://www.pnwcollegecredit.org/>

Guía de expectativas del curso: <https://wanic.lwsd.org/academics/course-catalog/course-expectations>

Intro VIDEO se puede ver en este enlace:

<https://www.youtube.com/watch?app=desktop&v=ULpTY6zAzx4&t=6s>



# WANIC Equipo de liderazgo y personal de oficina

**Kari Schuh**

Director

**Steve Hynden**

Decano de  
Estudiantes

**Barb Beck**

Coordinador del  
Programa de  
Servicios  
Especiales

**Jana Robertson**

Gerente de Oficina

**Nikki Meredith**

Gerente de Oficina

**Mitra Rahnamai**

Gerente de Oficina



Email: [wanic@lwsd.org](mailto:wanic@lwsd.org)  
Teléfono: (425) 739-8400  
Website: [wanic.org](http://wanic.org)

