

# TAZA DE IMPUESTO INFORMACION

Distrito Escolar de Parma impuestos de propiedad tarifas para Ejercicios Fiscales:

2017 .005909  
2018 .005748  
2019 .004983  
2020 .004733  
2021 .004382  
2022 .003473  
2023 .002769

**Proyectado 2024 .002769**



## Impacto fiscal anticipado:

Si se aprueba, el distrito escolar administrará sus diversos impuestos fiscales para mantener los programas y minimizar la carga fiscal total para el Distrito mecenaz.

Esto significa que el distrito alcanzará su objetivo de Continúo el apoyo de COSSA sin un aumento de la tasa de impuestos.

## FECHAS IMPORTANTES, VOTANTE REGISTRO Y AUSENTE

*Reuniones Informativas Públicas Abiertas:*

*27 de Febrero-Votación anticipada*

*28 de Febrero-Reunión municipal, 6:00 p. m., HS Commons*

*3 de Marzo - Solicitud de boleta de voto en ausencia ultima fecha*

*3 de Marzo-Votación anticipada/ausente en persona Finaliza*

*9 de Marzo-Reunión en el ayuntamiento, 6:00 p.m., Iglesia Presbiteriana de Sterry*

*14 de Marzo-DÍA DE LAS ELECCIONES*  
*Los votantes deben tener (18) años de edad o más y residió en el Distrito durante los 30 días anteriores a la elección. Si los votantes no están registrados, pueden regístrese en la votación con una identificación con foto y prueba de dirección actual o en línea en idahovotes.gov. los papeles de voto en ausencia se pueden solicitar al Oficina de Elecciones del Condado de Canyon en Caldwell en persona o completando una solicitud descargada formulario.*

Parma School District #137  
805 E. McConnell Ave  
Parma, ID 83660  
PH: 208-779-4069

Non-Profit  
US Postage  
PAID  
Parma, ID 83660  
Permit #5

## POSTAL PATRON

## PARMA SCHOOL DISTRICT #137

*STRIVING FOR EXCELLENCE!*



## ELECCION DE IMPUESTO PARA COSSA DEL DISTRITO ESCOLAR DE PARMA

*Esta es una continuación del impuesto COSSA*

**Martes, 14 de Marzo de 2023**

**8:00 a.m. hasta las 8:00 p.m**

**Vota en tu lugar habitual de votacion donde se vota por todas elecciones estales.**

# QUE ES COSSA Y QUE PAGA EL IMPUESTO?

## Carrera y Educacion Tecnica

- \* Clases actuales de CTE que los estudiantes de Parma pueden participar en COSSA incluye:
- \* Mecanico
- \* Mecanico Diesel
- \* Artes culinarias
- \* EMT
- \* Cumplimiento de la ley
- \* CNA
- \* Soldadura
- \* Farmacia

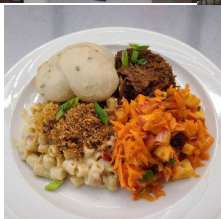
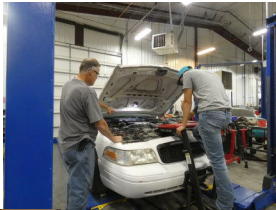

## Educacion Especial

Todo el personal certificado y clasificado de Educacion Especial se proporciona a traves del consorcio COSSA.

Programas Especiales-Hay varios programas a los que Parma envia estudiantes que tendríamos que incorporar a nuestras escuelas si no fuera por el consorcio COSSA. Estos programas incluyen:

- \* Escuela Primeria TLC
- \* Escuela Secundaria TLC—Marsing
- \* Colegio/High School TLC—Wilder
- \* Colegio/High School Salon de Recursos Extendido –COSSA
- \* Dia de Programa Especial para estudiantes con discapacidades de alta necesidad—Wilder

TLC Significa Aprendizaje Terapeutico Central

Sin COSSA, tendríamos que proporcionar cada programa. Cada programa necesitaría un maestro certificado y un paraprofesional.

## La Escuela Alternativa y en Verano

Academia COSSA Alternativa para grados 11 y 12

- \* Las escuelas alternativas están diseñadas para educar a estudiantes que no han sido exitosos en las escuelas regulares, a menudo por conducta, disciplina, asistencia, y/o calificaciones reprobatorias.

Recuperación de créditos de la escuela de verano de COSSA

- \* La recuperación de créditos de la escuela de verano permite estudiantes de Parma para recuperar clases que han reprobado en Parma High School, COSSA también tiene un escuela de verano intermedia para estudiantes que no han logrado mostrar el crecimiento necesario para avanzar a el siguiente nivel de grado.

