

# La universidad no es un sueño, es un plan



## TALLER 3

# ¡ESTA UNIVERSIDAD ES PARA MÍ!

CUADERNO DE TRABAJO PARA LOS PADRES

Nombre \_\_\_\_\_

Escuela \_\_\_\_\_





# La Universidad no es sueño, es un plan

## Carreras: Nivel Mínimo de Educación

### UNIVERSIDAD ADECUADA (NECESIDADES)

Es cómo la universidad satisface las necesidades sociales, académicas y financieras del estudiante

### UNIVERSIDAD COMPATIBLE (REQUERIMIENTOS)

Se refiere a la posibilidad que la universidad admita al estudiante en base a sus calificaciones, resultados de exámenes y otros requerimientos académicos y financieros

Arquitecto

Licenciatura en Ciencias y un programa de 4 años para el título de Médico (M.D.) o Cirujano Dentista (D.D.S.)

Automecánico

Licenciatura (mínimo 4 años de universidad)

Doctor o Dentista

Licenciatura; probablemente una Maestría

Diseño de Modas

Licenciatura o capacitación vocacional, una concentración en arte y ciencias de la computación

Cineasta

Certificado de Escuela Vocacional o Asociado de CC

Abogado

Certificado de Escuela de Asociado o una licenciatura

Dietista registrada

Certificado de Escuela Vocacional o Asociado de CC

Piloto

Licenciatura y credenciales de maestro de una universidad

Oficial de Policía

At least a Bachelor's Degree (at least four years)

Maestro

After a Bachelor's Degree in a social science field, a three-year graduate program that results in a Juris Doctor (J.D.)

Programador de video juegos

Certificado de Escuela Vocacional o Asociado de CC

Nutricionista

Bachelor's Degree from a college or university (at least four years)

	Colegios Comunitarios (2 años)	Universidad Estatal de California (4 años)	Universidad de California (4 años)	Universidades Independientes (4 años)
Número de Campus	116	23	10	71
Ejemplos	Cerritos College East LA College Rio Hondo College Cypress College Cerritos College	Cal State Long Beach Cal State LA Cal State Fullerton Cal Poly Pomona	UCLA UC Santa Barbara UC San Diego UC Riverside	Loyola Marymount Occidental College USC Mt. St. Mary's Whittier College
Requisitos	No hay requisitos (Preferible Diploma de HS)	1. Clases A-G 2. Exámenes de admisión 3. Min. GPA 2.6	1. Clases A-G 2. Exámenes de admisión 3. Min. GPA 3.8	1. Clases A-G 2. Exámenes de admisión 3. GPA (varios)
Matrícula	\$46 por unidad \$1,636 al año	Aproximadamente \$5,742+gastos- \$15,000 al año	Aproximadamente \$13,225+gastos - \$19,500 al año	Aproximadamente \$35,000 más al año
Títulos	Título de asociado (AA) Certificados Vocacionales	Licenciatura (BA/ BS) Título de maestría (MA / MS)	Licenciatura (BA/BS) Título de maestría (MA / MS) Programas de doctorado (Ejemplos: medicina, odontología y derechos)	Título de licenciado (BA/ BS) Título de maestría (MA / MS) Programas de doctorado carreras profesionales (Ejemplos: medicina, odontología y derecho)
Ayuda financiera	¡Sí!	¡Sí!	¡Sí!	¡Sí!

## La Universidad no es sueño, es un plan

### ¿CUÁL ES LA UNIVERSIDAD QUE ES COMPATIBLE CON MI HIJO Y MI HIJO SE ADECUA A ELLA?

Enfóquese en los factores de adecuación y compatibilidad de su hijo

1	<b>REQUISITOS DE ADMISIÓN</b> <b>Puede incluir:</b> <ul style="list-style-type: none"> <li>• Cursos específicos</li> <li>• GPA (promedio de calificaciones)</li> <li>• Exámenes y calificaciones (SAT o ACT)</li> <li>• Actividades extracurriculares</li> <li>• Cartas de recomendación</li> <li>• Servicio comunitario</li> </ul>	<b>CARRERAS OFRECIDAS</b> <ul style="list-style-type: none"> <li>• Área específica de estudio en la que el estudiante se especializa (Ej. Biología, Historia, Informática, etc.)</li> <li>• Aproximadamente el 80% de los estudiantes universitarios cambian de carrera por lo menos una vez.</li> </ul>
	<b>RANGOS DE GRADUACIÓN Y EMPLEO</b> <b>Incluye:</b> <ul style="list-style-type: none"> <li>• Porcentaje de estudiantes graduados</li> <li>• Tiempo promedio en que los estudiantes se gradúan</li> <li>• Porcentaje de estudiantes que se emplean después de la graduación</li> </ul>	<b>AMBIENTE DE APRENDIZAJE</b> <b>Incluye:</b> <ul style="list-style-type: none"> <li>• Proporción estudiante-maestro</li> <li>• Oportunidades de investigación</li> <li>• Acceso a profesores</li> <li>• Aulas pequeñas/Aulas grandes</li> <li>• Basado en investigación/enfoque práctico</li> </ul>
3	<b>UBICACIÓN</b> <b>Incluye:</b> <ul style="list-style-type: none"> <li>• Distancia desde casa</li> <li>• Ambiente familiar/probar algo nuevo</li> <li>• Vivir en el campus</li> <li>• Clima</li> <li>• Entorno rural, urbano o suburbano</li> </ul>	<b>TAMAÑO DEL CAMPUS</b> <b>Incluye:</b> <ul style="list-style-type: none"> <li>• Número de estudiantes</li> <li>• Campus grande o pequeño</li> <li>• Pequeñas comunidades residenciales/aprendizaje</li> </ul>
	<b>SERVICIOS DE APOYO</b> <b>Incluye:</b> <ul style="list-style-type: none"> <li>• Apoyo Académico</li> <li>• Servicios de Salud</li> <li>• Apoyo a estudiantes con discapacidad</li> <li>• Consejería personal/financiera</li> <li>• Orientación profesional</li> </ul>	<b>OPORTUNIDADES EXTRA CURRICULARES</b> <b>Incluye:</b> <ul style="list-style-type: none"> <li>• Consideraciones sobre la vida social</li> <li>• Clubes/organizaciones (organizaciones de servicio comunitario, grupos de danza/teatro, fraternidades/ hermandades de mujeres, actividades deportivas universitarias, etc.)</li> </ul>
5	<b>DIVERSIDAD ESTUDIANTIL</b> <b>Incluye:</b> <ul style="list-style-type: none"> <li>• Diversidad étnica de estudiantes/ profesores</li> <li>• Diversidad de género estudiantes/ profesores</li> <li>• Diversidad geográfica</li> <li>• Diversidad socioeconómica (porcentaje de estudiantes que reciben ayuda financiera)</li> </ul>	<b>COSTO UNIVERSITARIO</b> <b>Incluye:</b> <ul style="list-style-type: none"> <li>• Matrícula, cargos adicionales (pagos por servicios médicos, tecnología, etc.)</li> <li>• Vivienda: vivir en casa, dormitorio universitario o apartamento</li> <li>• Oferta de ayuda financiera</li> <li>• Becas y subsidios</li> </ul>

## La Universidad no es sueño, es un plan

### ¿CUÁL ES LA UNIVERSIDAD QUE ES COMPATIBLE CON MI HIJO Y MI HIJO SE ADECÚA A ELLA?

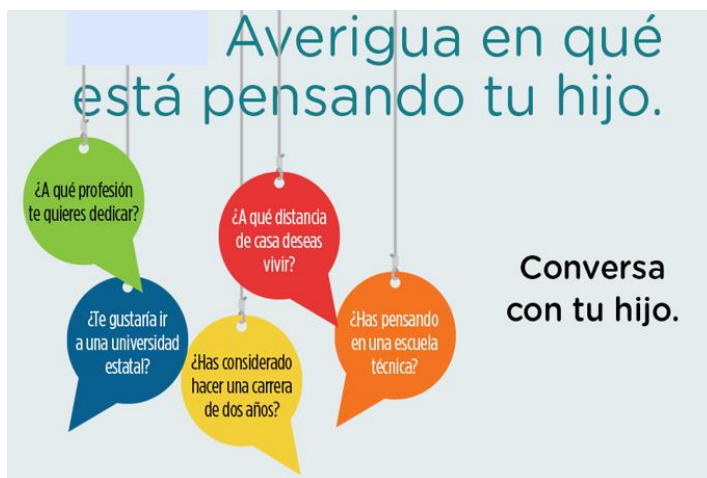

¿Qué es una carrera (major)? ¿A cuál se quiere dedicar?

¿Qué pasa si mi hijo no sabe aún en qué carrera quiere especializarse? ¿Puede ser admitido como "indeciso" o "sin declarar" la carrera o tiene que elegirla?

¿Esta universidad ofrece la carrera (major, área de estudio) en la que mi hijo se desea enfocar?

¿Qué tan fuerte es esta universidad en el área de estudio en la que mi hijo está interesado?

¿Estará bien para él un campus pequeño o grande?

¿Qué tan lejos de casa quiere vivir?

¿Cuál es la universidad que es compatible con mi hijo y mi hijo se adecúa a ella?

#### **OTRAS PREGUNTAS:**