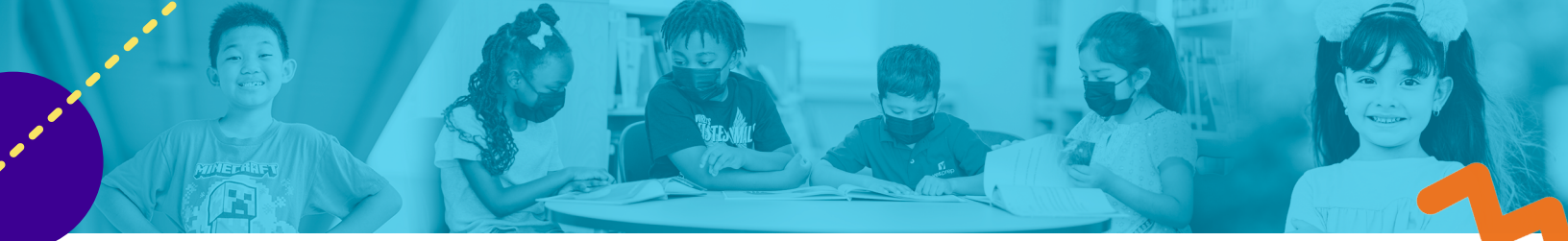

yes prep PUBLIC SCHOOLS

Airline Elementary

2022-2023 ACADEMIC CALENDAR
- Elementary Schools -

IMPORTANT DATES

August 18, 2022	First Day of School for Students
September 5, 2022	Labor Day
October 17, 2022	Fall Holiday
November 8, 2022	**Family/Teacher Conferences**
November 21-25, 2022	Fall Break
December 19, 2022 -January 2, 2023	Winter Break
January 16, 2023	Dr. Martin Luther King, Jr. Day
February 3, 2023	**Family/Teacher Conferences**
February 20, 2023	Presidents' Day
March 13-17, 2023	Spring Break
April 7, 2023	Spring Holiday
May 29, 2023	Memorial Day
June 1, 2023	Last Day of School for Students

GRADING PERIODS

Fall Semester
- **Q1**: August 15 - October 14
- **Q2**: October 18 - December 16

Spring Semester
- **Q3**: January 4 - March 10
- **Q4**: March 20 - June 1

SCHOOL HOURS

Regular School Day
- Monday - Friday: 7:25 a.m. – 3 p.m.

Early Dismissal Day
- 7:25 a.m. – noon

CALENDAR LEGEND

- Holiday - Students and Staff
- Staff Development (No School for Students)
- Early Dismissal
- [First Day of Grading Period
- School Closure Makeup Day
-] Last Day of Grading Period

Total Student (Instructional) Days: 173

- **Major testing dates** - Link Here

Visit us at yesprep.org

JULY 2022

S	M	T	W	T	F	S
					1	2
3	4	5	6	7	8	9
10	11	12	13	14	15	16
17	18	19	20	21	22	23
24	25	26	27	28	29	30
31						

AUGUST 2022

S	M	T	W	T	F	S
	1	2	3	4	5	6
7	8	9	10	11	12	13
14	15	16	17	[18	19	20
21	22	23	24	25	26	27
28	29	30	31			

SEPTEMBER 2022

S	M	T	W	T	F	S
				1	2	3
4	5	6	7	8	9	10
11	12	13	14	15	16	17
18	19	20	21	22	23	24
25	26	27	28	29	30	

OCTOBER 2022

S	M	T	W	T	F	S
						1
2	3	4	5	6	7	8
9	10	11	12	13	14	]15
16	17	[18	19	20	21	22
23	24	25	26	27	28	29
30	31					

NOVEMBER 2022

S	M	T	W	T	F	S
		1	2	3	4	5
6	7	8	9	10	11	12
13	14	15	16	17	18	19
20	21	22	23	24	25	26
27	28	29	30			

DECEMBER 2022

S	M	T	W	T	F	S
				1	2	3
4	5	6	7	8	9	10
11	12	13	14	15	16	]17
18	19	20	21	22	23	24
25	26	27	28	29	30	31

JANUARY 2023

S	M	T	W	T	F	S
1	2	3	[4	5	6	7
8	9	10	11	12	13	14
15	16	17	18	19	20	21
22	23	24	25	26	27	28
29	30	31				

FEBRUARY 2023

S	M	T	W	T	F	S
			1	2	3	4
5	6	7	8	9	10	11
12	13	14	15	16	17	18
19	20	21	22	23	24	25
26	27	28				

MARCH 2023

S	M	T	W	T	F	S
			1	2	3	4
5	6	7	8	9	10	]11
12	13	14	15	16	17	18
19	[20	21	22	23	24	25
26	27	28	29	30	31	

APRIL 2023

S	M	T	W	T	F	S
						1
2	3	4	5	6	7	8
9	10	11	12	13	14	15
16	17	18	19	20	21	22
23	24	25	26	27	28	29
30						

MAY 2023

S	M	T	W	T	F	S
	1	2	3	4	5	6
7	8	9	10	11	12	13
14	15	16	17	18	19	20
21	22	23	24	25	26	27
28	29	30	31			

JUNE 2023

S	M	T	W	T	F	S
				1]	2	3
4	5	6	7	8	9	10
11	12	13	14	15	16	17
18	19	20	21	22	23	24
25	26	27	28	29	30	

Updates will be made to the Academic Calendar as needed. Subject to change due to COVID-19 guidelines.
Calendar last updated on 1/25/2023

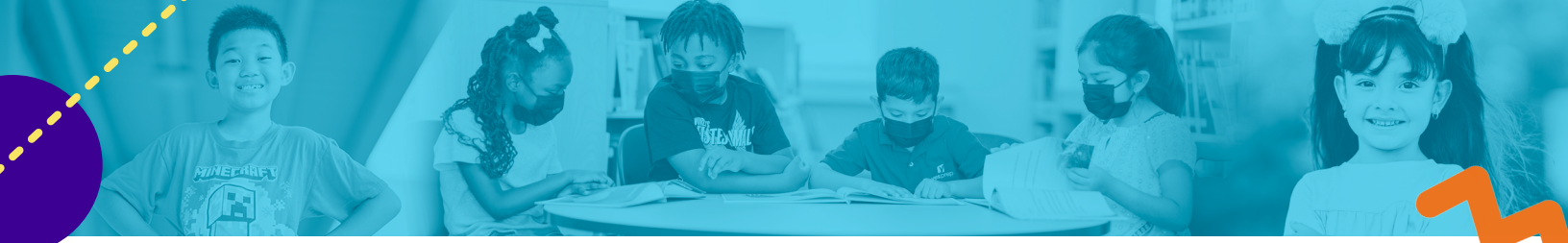

yes prep PUBLIC SCHOOLS

Airline Elementary

2022-2023 CALENDARIO ACADÉMICO
- Escuelas Primarias -

FECHAS IMPORTANTES

18 de agosto 2022	Primer día de clases
5 de septiembre 2022	Día del Trabajo
17 de octubre 2022	Día feriado de otoño
8 de noviembre 2022	**Conferencias maestro/a y familia**
21-25 de noviembre 2022	Vacaciones de otoño
19 de diciembre 2022 - 2 de enero 2023	Vacaciones de invierno
16 de enero 2023	Día de Martin Luther King, Jr.
3 de febrero 2023	**Conferencias maestro/a y familia**
20 de febrero 2023	Día de los Presidentes
13-17 de marzo 2023	Vacaciones de primavera
7 de abril 2023	Día feriado de primavera
29 de mayo 2023	Día de los Caídos
1 de junio 2023	Último día de clases

PERÍODOS DE CALIFICACIONES

Semestre de otoño
- **Q1**: 15 de agosto - 14 de octubre
- **Q2**: 18 de octubre - 16 de diciembre

Semestre de primavera
- **Q3**: 4 de enero - 10 de marzo
- **Q4**: 20 de marzo - 1 de junio

HORARIO ESCOLAR

Día escolar regular
- **lunes - viernes**: 7:25 a.m. – 3:00 p.m.

Día de salida temprano
- 7:25 a.m. – mediodía

LEYENDA DEL CALENDARIO

- Día feriado – estudiantes y empleados
- Desarrollo del personal (No escuela para estudiantes)
- Salida temprana
- [Primer día del periodo de calificaciones
- Día de recuperación por cierre de la escuela
-] Último día del periodo de calificaciones

173 días totales de instrucción a estudiantes

- **Fechas de exámenes importantes**: Enlace Aquí

Visítenos en yesprep.org

JULIO 2022

S	M	T	W	T	F	S
					1	2
3	4	5	6	7	8	9
10	11	12	13	14	15	16
17	18	19	20	21	22	23
24	25	26	27	28	29	30
31						

AGOSTO 2022

S	M	T	W	T	F	S
	1	2	3	4	5	6
7	8	9	10	11	12	13
14	15	16	17	[18	19	20
21	22	23	24	25	26	27
28	29	30	31			

SEPTIEMBRE 2022

S	M	T	W	T	F	S
				1	2	3
4	5	6	7	8	9	10
11	12	13	14	15	16	17
18	19	20	21	22	23	24
25	26	27	28	29	30	

OCTUBRE 2022

S	M	T	W	T	F	S
						1
2	3	4	5	6	7	8
9	10	11	12	13	14	]15
16	17	[18	19	20	21	22
23	24	25	26	27	28	29
30	31					

NOVIEMBRE 2022

S	M	T	W	T	F	S
		1	2	3	4	5
6	7	8	9	10	11	12
13	14	15	16	17	18	19
20	21	22	23	24	25	26
27	28	29	30			

DICIEMBRE 2022

S	M	T	W	T	F	S
				1	2	3
4	5	6	7	8	9	10
11	12	13	14	15	16	]17
18	19	20	21	22	23	24
25	26	27	28	29	30	31

ENERO 2023

S	M	T	W	T	F	S
1	2	3	[4	5	6	7
8	9	10	11	12	13	14
15	16	17	18	19	20	21
22	23	24	25	26	27	28
29	30	31				

FEBRERO 2023

S	M	T	W	T	F	S
			1	2	3	4
5	6	7	8	9	10	11
12	13	14	15	16	17	18
19	20	21	22	23	24	25
26	27	28				

MARZO 2023

S	M	T	W	T	F	S
			1	2	3	4
5	6	7	8	9	10	]11
12	13	14	15	16	17	18
19	[20	21	22	23	24	25
26	27	28	29	30	31	

ABRIL 2023

S	M	T	W	T	F	S
						1
2	3	4	5	6	7	8
9	10	11	12	13	14	15
16	17	18	19	20	21	22
23	24	25	26	27	28	29
30						

MAYO 2023

S	M	T	W	T	F	S
	1	2	3	4	5	6
7	8	9	10	11	12	13
14	15	16	17	18	19	20
21	22	23	24	25	26	27
28	29	30	31			

JUNIO 2023

S	M	T	W	T	F	S
				1	]2	3
4	5	6	7	8	9	10
11	12	13	14	15	16	17
18	19	20	21	22	23	24
25	26	27	28	29	30	

Actualizaciones se harán al calendario según sean necesario. Sujeto a cambios debido a las directrices COVID-19.
Calendario actualizado el 25/01/2023