

Instrucciones del portal para padres Infinite Campus de ISD 197

El portal para padres Campus está diseñado específicamente para padres y está optimizado para su uso en dispositivos móviles y tabletas. En el portal para padres Campus, navegue entre las herramientas en el menú de la izquierda. En los dispositivos móviles, este menú se reduce a un icono de "hamburguesa" o "tres barras" para ahorrar espacio.

Haga clic en el icono de usuario en la parte superior derecha para ver la configuración de notificaciones.

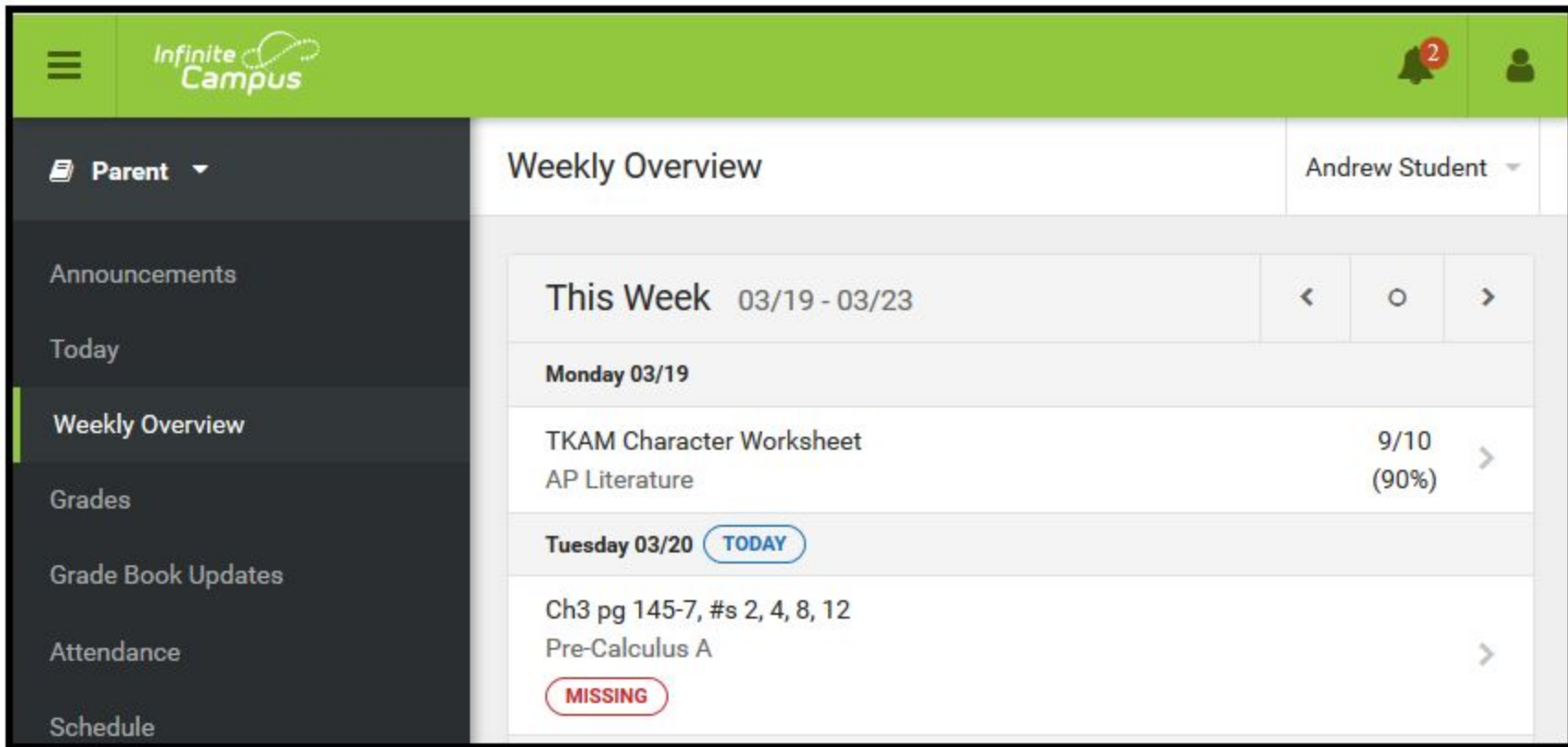

Day	Assignment	Score
Monday 03/19	TKAM Character Worksheet AP Literature	9/10 (90%)
Tuesday 03/20 (TODAY)	Ch3 pg 145-7, #s 2, 4, 8, 12 Pre-Calculus A	MISSING

Instrucciones del portal para padres Infinite Campus de ISD 197

Si una herramienta es específica para un solo estudiante, como Calificaciones o Calendario, se muestra una lista desplegable de estudiantes en la esquina superior derecha. Esta lista desplegable no se muestra para las herramientas que no son específicas del estudiante, como los anuncios.

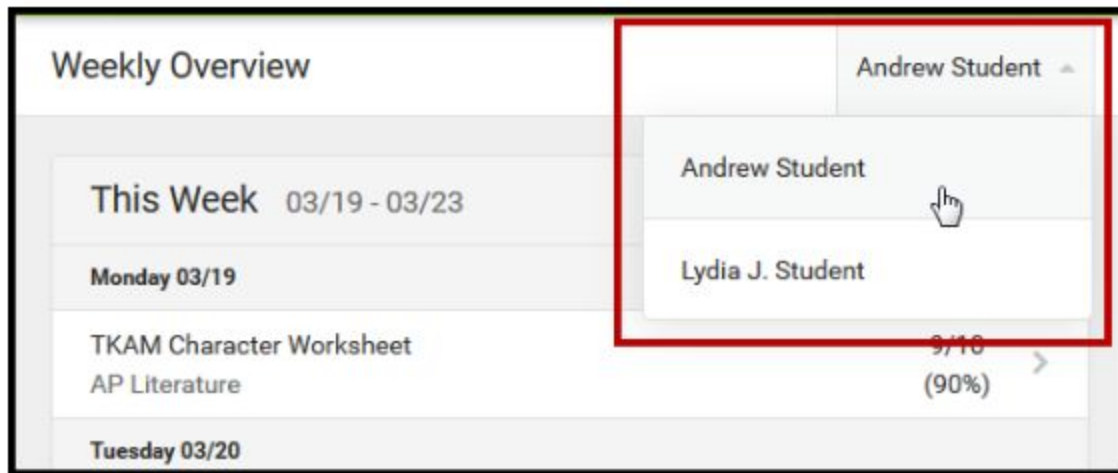

Switch between students using the dropdown list in the corner.

Instrucciones del portal para padres Infinite Campus de ISD 197

Configuración de notificaciones

La configuración de notificaciones permite a los usuarios optar por no recibir tipos específicos de notificaciones y establecer acceso para aquellos que desean recibir. Establezca acceso para recibir notificaciones solo cuando una calificación o puntuación caiga por debajo del porcentaje seleccionado. Haga clic en las flechas para cambiar la opción o haga clic y arrastre el punto.

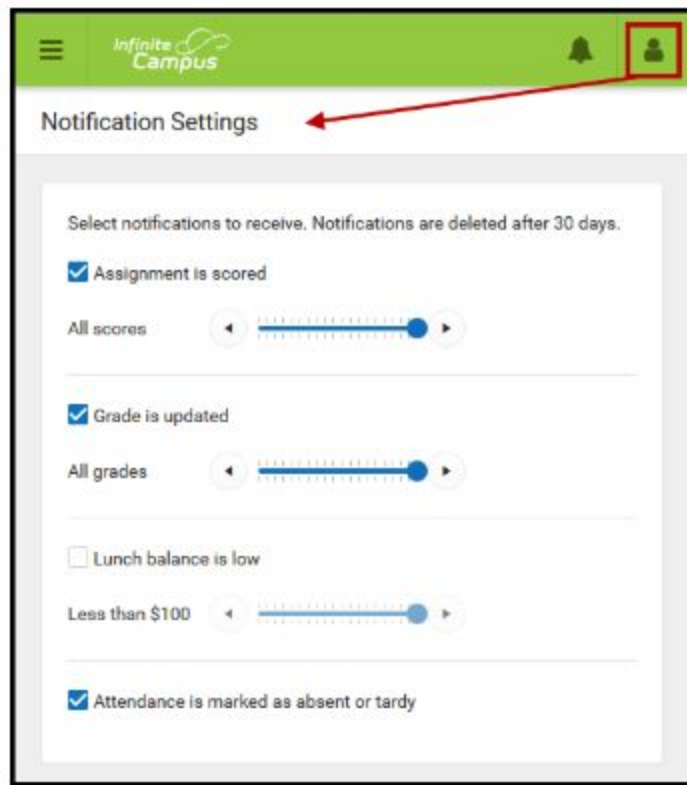

Instrucciones del portal para padres Infinite Campus de ISD 197

Configuraciones de la cuenta

La configuración de la cuenta permite a los usuarios actualizar su correo electrónico de seguridad registrado o cambiar su contraseña y PIN de firma electrónica.

- El correo electrónico de seguridad de la cuenta es el correo electrónico que se utiliza si un usuario olvida su nombre de usuario o contraseña.
- Las contraseñas solo se pueden modificar si el distrito ha habilitado el restablecimiento de contraseña. Las contraseñas seguras son sugeridas, lo que significa que las contraseñas deben tener una combinación de letras, números y caracteres para que sean más seguras.

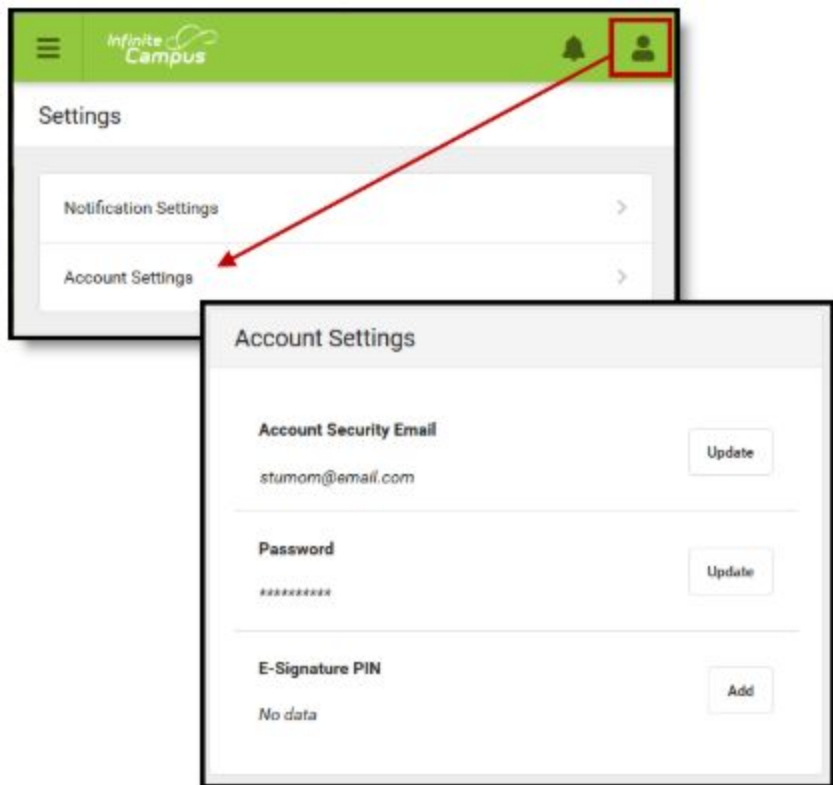

Instrucciones del portal para padres Infinite Campus de ISD 197

Configuración del idioma

Desde el menú de usuario, haga clic en “Language” para cambiar el idioma que muestra el portal de padres Campus. Campus provee traducción al español.

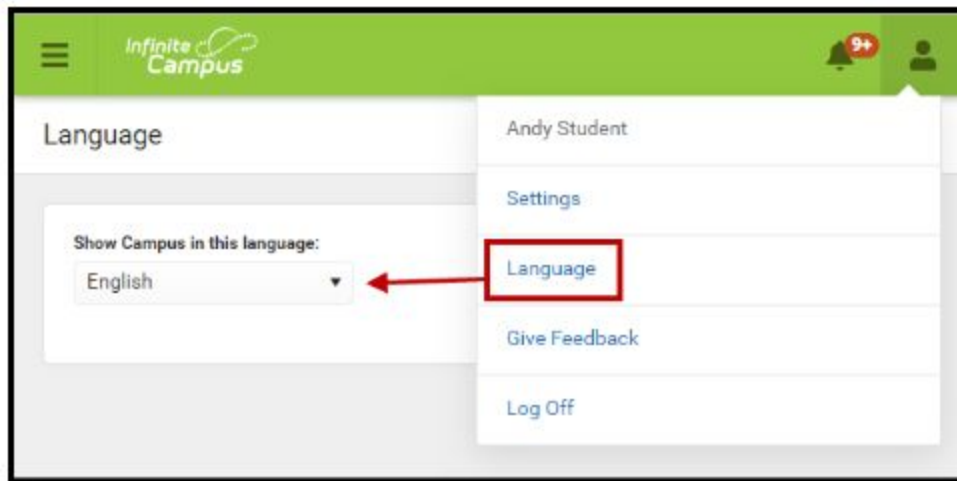

Instrucciones del portal para padres Infinite Campus de ISD 197

Preferencias de contacto

Maneje sus preferencias de contacto seleccionando el idioma deseado y cuándo recibe un mensaje, y cómo recibe ese mensaje (llamada telefónica, correo electrónico o mensaje de texto). Puede modificar su número de teléfono en el portal, sin embargo, deberá solicitar un cambio de dirección y dirección de correo electrónico.

En el menú de usuario, seleccione Configuración, luego seleccione Preferencia de contacto. Revise la información de contacto existente (números de teléfono y direcciones de correo electrónico), ingrese las actualizaciones y marque las Preferencias de Messenger que desee. Cuando se realizan cambios en el teléfono y el correo electrónico, se envía una notificación por correo electrónico reconociendo el cambio a la persona, alertando de los cambios que puede que no haya realizado.

Contact Preferences

Cell Phone
(555)555-1234x

Work Phone
() - - x

Other Phone
() - - x

Email Address
CampusParent@fakemail.com

Secondary Email Address
user@example.com

Preferred Language:
Your District may send some communications in languages other than English. If you prefer to be contacted in a different language, please specify your preferred language.
US English

Message Preferences
For each notification type, select how you prefer to receive messages by checking Voice, Text (SMS), or Email.
If the Text (SMS) option is enabled, message and data rates may apply. Charges are dependent on your service plan, which may include fees from your carrier to send and receive text messages. To opt out, uncheck the Text (SMS) box at any time.

	Phone	Email
HOME PHONE (555)555-9876		
Priority	<input checked="" type="checkbox"/>	<input type="checkbox"/>
Attendance	<input checked="" type="checkbox"/>	<input type="checkbox"/>
General	<input checked="" type="checkbox"/>	<input type="checkbox"/>
Teacher	<input type="checkbox"/>	<input type="checkbox"/>
Behavior Messenger	<input checked="" type="checkbox"/>	<input type="checkbox"/>
Emergency	<input checked="" type="checkbox"/>	<input type="checkbox"/>
Food Service	<input checked="" type="checkbox"/>	<input type="checkbox"/>
CELL PHONE (555)555-1234		
Priority	<input checked="" type="checkbox"/>	<input checked="" type="checkbox"/>
Attendance	<input checked="" type="checkbox"/>	<input checked="" type="checkbox"/>
General	<input checked="" type="checkbox"/>	<input checked="" type="checkbox"/>
Teacher	<input type="checkbox"/>	<input type="checkbox"/>
Behavior Messenger	<input checked="" type="checkbox"/>	<input checked="" type="checkbox"/>
Emergency	<input checked="" type="checkbox"/>	<input checked="" type="checkbox"/>
Food Service	<input checked="" type="checkbox"/>	<input checked="" type="checkbox"/>

Instrucciones del portal para padres Infinite Campus de ISD 197

Herramientas disponibles en el portal para padres Campus

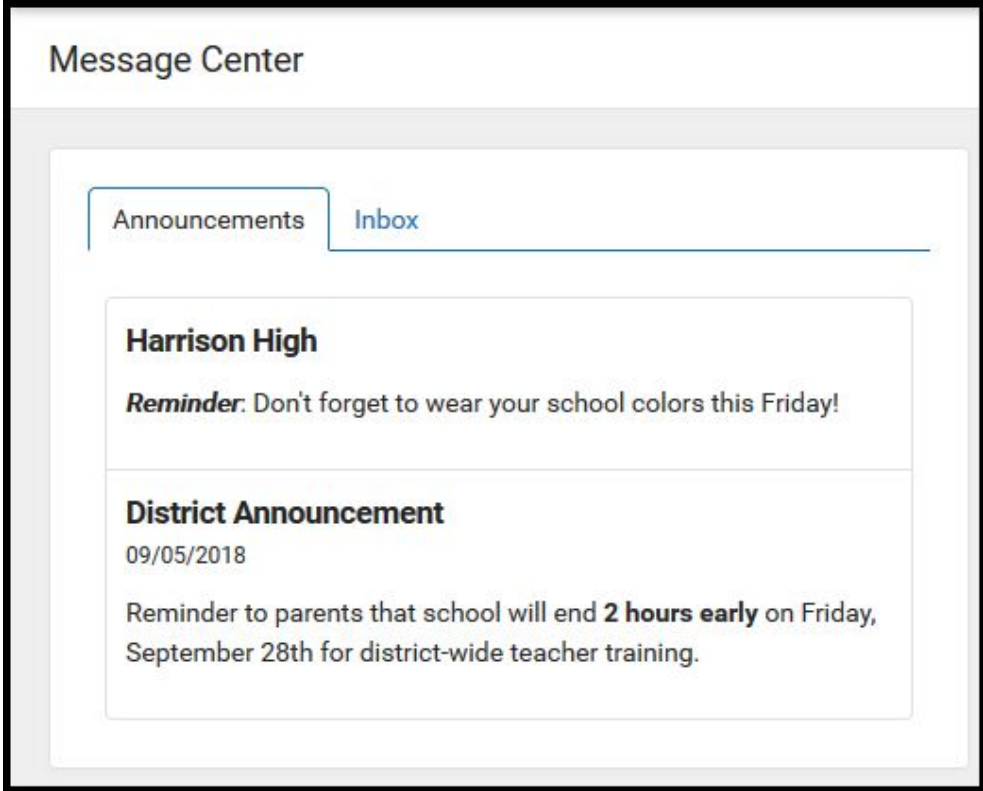
Nombre de la herramienta	Descripción	Imagen de ejemplo
Centro de mensaje	<p>El "Message Center" incluye anuncios que son publicados en la escuela o a nivel del distrito.</p> <p>Los anuncios se muestran basados en el cronograma establecido por el creador y no puede ser borrado o archivado.</p> <p>Adicionalmente, el buzón de entrada "Inbox" muestra mensajes enviados a los padres, incluyendo aquellos de los maestros.</p>	 <p>The screenshot displays the 'Message Center' interface. At the top, there are two tabs: 'Announcements' and 'Inbox'. Below the tabs, there are two message cards. The first card is titled 'Harrison High' and contains a reminder: 'Reminder: Don't forget to wear your school colors this Friday!'. The second card is titled 'District Announcement' and includes the date '09/05/2018' and the text: 'Reminder to parents that school will end 2 hours early on Friday, September 28th for district-wide teacher training.'</p>

Instrucciones del portal para padres Infinite Campus de ISD 197

Hoy

La pantalla “Today” muestra el horario del estudiante seleccionado para el día actual y enumera las tareas que vencen hoy o mañana.

El horario muestra las horas de los períodos durante el día y los cursos del alumno, con el nombre del profesor y la sala asignada.

La lista de tareas cubre todos los cursos del estudiante, incluidos aquellos que pueden no reunirse en el día actual. Haga clic en la tarea o el nombre del curso para ver los detalles.

Period	Time	Course	Teacher	Room
1	8:00AM - 8:55AM	AP English	Teacherson, Katie	Rm: 1211
3	10:00AM - 10:55AM	Physics A	Yarham, Dennis	Rm: 367
4	11:00AM - 11:55AM	American & British Literature	Teacherson, Katie	Rm: 1018
6	1:00PM -	Pre-Calculus A	Lifellearn, Zelos	Rm: 1001

Instrucciones del portal para padres Infinite Campus de ISD 197

Calendario

Los datos de la pantalla "Calendar" se muestran en 3 modos diferentes, *Tareas (Assignments)*, *Horario (Schedule)*, y *Asistencia (Attendance)*.

For *Assignments* and *Attendance*, dots display below dates that have data. Select a mode and date to view data for that day.

In *Assignments* mode, a button displays to show the Weekly Overview, which shows all assignments for the selected week.

Calendar

Assignments
Schedule
Attendance

Nov

Dec

2019

Feb

Mar

Apr

May

Jun

Jul

Aug

Sep

April 2019

	Su	Mo	Tu	We	Th	Fr	Sa
		1 •	2	3	4 •	5	6
	7	8	9	10	11	12 •	13
	14	15	16 •	17	18	19	20
	21	22	23	24	25	26	27
	28	29	30				

TODAY

AP Literature

1 Absent Excused

🗨 College Visit

ABSENT EXCUSED

Pre-Calc

Instrucciones del portal para padres Infinite Campus de ISD 197

Asignaciones

La herramienta "Tareas" recopila todas las tareas de un estudiante enfocado en el día de hoy. Haga clic en "Asignaciones" para ver los detalles y desplácese para ver las asignaciones anteriores y futuras.

Utilice los botones "Faltante" (Missing) y "Término actual" en la parte superior para filtrar las asignaciones.

Assignment	Subject	Progress	Due Date
TKAM Character Worksheet	American & British Literature	13/15 (86.66%)	Friday 08/10
Africa Map Comparison Worksheet	English 10	8/10 (80%)	Friday 08/10
Cell Model Project	AP Literature		Monday 08/13
pg. 47 #1, 3, 5, 7, 9	Pre-Calculus A		Monday 08/13
TKAM Character Essay	American & British Literature		Tuesday 08/14
Nelson Mandela Book Report	English 10		Tuesday 08/14
pg. 53 #1, 3, 7, 9, 13	Pre-Calculus A		Tuesday 08/14

Instrucciones del portal para padres Infinite Campus de ISD 197

Calificaciones

La herramienta “Calificaciones” muestra todas las calificaciones obtenidas por el estudiante seleccionado para todas las tareas (como calificaciones del trimestre o semestre) y estándares. Las calificaciones publicadas se muestran en negrita, con las calificaciones en progreso indicadas como "En progreso". El GPA acumulativo del estudiante también se muestra en la parte superior de la pestaña “Calificaciones”, si está habilitado.

Muestre las calificaciones de un solo período o de todo el año seleccionando una opción en la parte superior. Expanda el menú “Configuración” para ocultar cursos eliminados, ocultar filas sin calificaciones ni asignaciones, o expandir o contraer todos los cursos.

Donde aparece la flecha gris para una tarea o estándar, haga clic en la tarea para ver las categorías que contribuyen a la calificación. Expanda las categorías para ver todas las asignaciones incluidas. Haga clic en asignaciones para ver los detalles.

Pre-Calculus	
(1) Term Grade	B+ (89%) In-progress
Grade Total	89/100
Homework	89/100 (89%)
Trig Worksheet Due: 08/21/2019	20/25 (80%) >
pg 45 - #1, 3, 7, 9, 13 Due: 08/19/2019	46/50 (92%) >
Introduction to Pre-Calc Due: 08/16/2019	23/25 (92%) >

Instrucciones del portal para padres Infinite Campus de ISD 197

Actualización del libro de calificaciones

Las actualizaciones del libro de calificaciones enumeran todas las tareas que se han puntuado o actualizado en los últimos 14 días.

Haga clic en la tarea o el nombre del curso para ver los detalles.

Grade Book Updates		Andrew Student ▾
Recent Updates		
Wk 1 Reading - Ch 1-5 AP Literature	8/10 (80%)	>
Ch3 pg 145-7, #s 2, 4, 8, 12 Pre-Calculus A	5/5 (100%)	>
TKAM Character Worksheet AP Literature	9/10 (90%)	>

Instrucciones del portal para padres Infinite Campus de ISD 197

Asistencia

La herramienta de “Asistencia” enumera las ausencias y tardanzas por períodos de asistencia durante el período seleccionado. Navegue entre términos usando las opciones en la parte superior.

Haga clic en un período para ver los detalles. En la vista detallada, las ausencias y tardanzas se dividen por tipo (justificadas, injustificadas, exentas o desconocidas), con todas las ausencias y tardanzas enumeradas a continuación.

COURSE	ABSENT	TARDY
AP Calculus	0	0
AP English	2	0
Physics A	1	2
World History A	0	0
Period Totals	3	0

AP English			
Period Absences			
EXCUSED	UNEXCUSED	EXEMPT	UNKNOWN
1	1	0	0

Period Tardies			
EXCUSED	UNEXCUSED	EXEMPT	UNKNOWN
0	0	0	0

Absences

- 12/15/2016 - Absent Unexcused
- 10/28/2016 - Absent Excused

Instrucciones del portal para padres Infinite Campus de ISD 197

Horario

La herramienta “Horario” muestra el horario del estudiante para cada período, incluidas las rotaciones diarias. Los horarios se muestran para todo el año, todos los períodos y todas las inscripciones del estudiante.

Cada horario incluye los tiempos de los períodos durante el día y los cursos del estudiante, con el nombre del maestro y el salón asignado. Si existe una rotación de días, el día se indica en la esquina superior derecha del programa. Haga clic en el nombre del curso para ver los detalles.

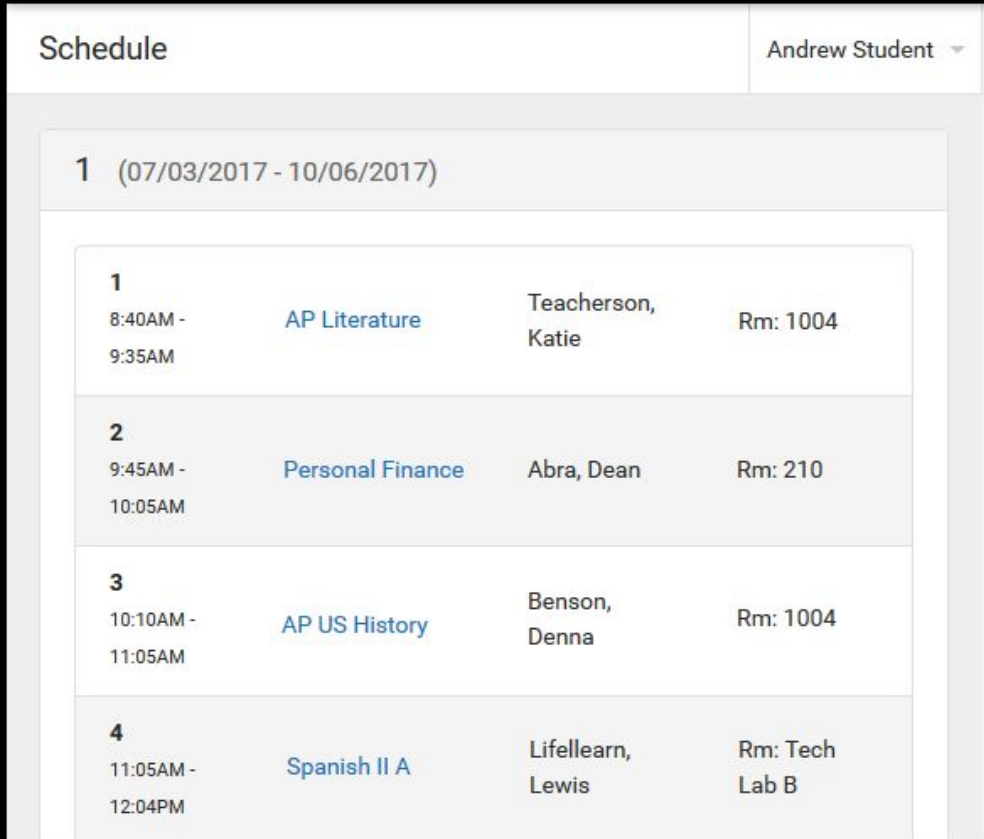

Schedule			Andrew Student ▾
1 (07/03/2017 - 10/06/2017)			
1 8:40AM - 9:35AM	AP Literature	Teacherson, Katie	Rm: 1004
2 9:45AM - 10:05AM	Personal Finance	Abra, Dean	Rm: 210
3 10:10AM - 11:05AM	AP US History	Benson, Denna	Rm: 1004
4 11:05AM - 12:04PM	Spanish II A	Lifellearn, Lewis	Rm: Tech Lab B

Instrucciones del portal para padres Infinite Campus de ISD 197

Reportes

La herramienta "Reportes" recopila archivos relevantes para el estudiante, incluidos documentos de aprendizaje, como una versión en PDF del horario del estudiante, boletas de calificaciones y transcripciones, y participación en el programa.

Haga clic en uno de los accesos para ver el archivo en PDF.

A screenshot of the Infinite Campus 'Reports' menu. The menu is titled 'Reports' and has a user name 'Andrew' with a dropdown arrow next to it. Below the title, there are three menu items, each with a right-pointing chevron: 'Student Schedule', 'Personal Learning Plan (08/01/2018 -)', and 'Program Participation Report'. The entire screenshot is enclosed in a black rectangular border.

Reports	Andrew ▾
Student Schedule	>
Personal Learning Plan (08/01/2018 -)	>
Program Participation Report	>

Instrucciones del portal para padres Infinite Campus de ISD 197

Más

La pestaña Más (More) muestra lo siguiente:

- Información de la dirección de los hogares del estudiante.
- Evaluaciones que enumeran los puntajes de las pruebas del estudiante para las pruebas estatales, nacionales y del distrito.
- Información demográfica del estudiante y cualquier relación fuera del hogar.
- Información familiar, incluida la información de contacto de los miembros de la familia.
- Información de salud, incluidas las vacunaciones registradas, las inmunizaciones y las pruebas de detección.
- Casilleros asignados al alumno con ubicaciones y combinaciones.
- Información de transporte, incluidos autobuses y permisos de estacionamiento.
- Fechas importantes como días festivos, inicios tardío y otros eventos del calendario escolar.
- Los usuarios pueden actualizar los datos demográficos y la información familiar de su hogar.

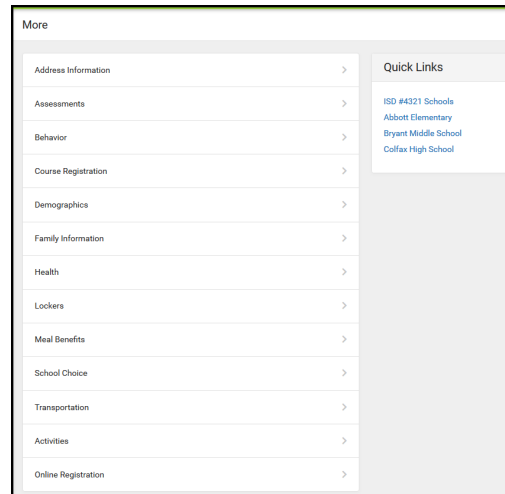

Instrucciones del portal para padres Infinite Campus de ISD 197