



**La Escuela Primaria Lincoln**  
**CRECIENDO GRANDES MENTES - SESIÓN 1**

Nos esforzamos por brindar clases académicas y de calidad a todos los estudiantes en los grados K a 5.

***10 de octubre-18 de noviembre-(seis semanas)***

***lunes, martes y jueves de 3:30 p.m. - 4:45***

***NO HAY CLASES LOS:  
jueves 20 de octubre, jueves 27 de octubre***

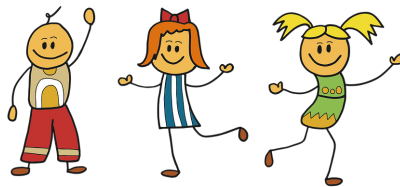

**\*Nos esforzamos por brindarle a su hijo clases educacionales, divertidas y buenas para su crecimiento tanto intelectual como personal.**

**TENGA EN CUENTA: EL ESPACIO DE LAS CLASES ESTÁ LIMITADO, POR LO QUE DEBERÁ DEVOLVER SUS FORMULARIOS LO ANTES POSIBLE. SI LAS CLASES ESTÁN LLENAS, ES POSIBLE QUE SU HIJO NO PUEDA PARTICIPAR EN ESTA SESIÓN**

**Formularios de registro: complete todos los formularios por completo y devuélvalos antes del 30 de septiembre**

*El distrito escolar de Wausau no discrimina por motivos de raza, edad, color, religión, origen nacional, ascendencia, credo, embarazo, estado civil, estado parental, orientación sexual, sexo (incluido el estado transgénero, cambio de sexo o identidad de género), o discapacidad física, mental, emocional o de aprendizaje ("Clases protegidas").*

## Descripción de las opciones de clase

**Afila la sierra** - (3 días a la semana: grados K-2 con la Sra. Ally y 3-5 con la Sra. Lehman).

¡Trabajando juntos a través de juegos, manualidades, actividades internas y externas, e invitados especiales vienen y aprenden algunas herramientas, trucos y técnicas para aplicar a su vida para ayudar a *afilar su sierra* y mantener nuestras mentes y cuerpos en plena forma!

**Costura** - (3 días a la semana - Grados 4 y 5) La Sra. Bennett está enseñando una clase de costura donde los estudiantes aprenderán los conceptos básicos de costura, así como otras técnicas de costura. 3-5 los y tiene capacidad para seis estudiantes. Los estudiantes participarán en esta clase los 3 días de la semana durante toda la sesión.

**Magníficas Matemáticas** - (3 días a la semana - Grados 2-3) ¡No creas que estás aquí solo para aprender matemáticas! ¡Te encantará jugar a los divertidos juegos que Miss Susan tiene preparados para ti!

**BINGO** - (lunes-martes-jueves - ver horario adjunto) ¡Miss Cindy está aquí para compartir su pasión por jugar BINGO! Cada semana habrá un nuevo juego de bingo temático con pequeños premios divertidos.

**La bondad cuenta** - (Grados 3-5 los lunes y grados 1-2 los martes) Esta es una oportunidad para difundir la bondad mientras fortalece sus habilidades de liderazgo. Planeamos hacer actividades que involucren artes y manualidades, además de arte y una caminata al parque para esconder rocas para la comunidad. Invitamos a los estudiantes a recopilar ideas y crear actividades para compartir con el grupo para promover la bondad en la Escuela Lincoln.

**Patinaje sobre ruedas** (los lunes, grados 3 a 5) Únase a una actividad recreativa popular que consiste en deslizarse sobre patines con ruedas colocadas en línea recta. ¡Esta clase fortalecerá no solo tu equilibrio sino también tu paciencia y perseverancia!

**idioma hmong** (Grados 3-5 martes y jueves) ¡Fortalezca o aprenda el idioma Hmong! Esta es la primera sesión de una serie de cuatro partes, pero puede unirse en cualquier momento. Los estudiantes aprenderán a hablar, leer y escribir palabras, frases y oraciones simples en el idioma Hmong. También tendrán la oportunidad de escuchar historias.

**Kiddin alrededor de yoga** (Lunes-Grados K-5) ¡Bienvenidos reclutas! Has sido seleccionado para asistir a un entrenamiento secreto de espionaje de yoga. ¡Tu misión, si decides aceptarla, es completar una serie de puntos de control y obtener tu certificación de espía yendo de incógnito para desarrollar mentes y cuerpos fuertes! ¡Nuestro entrenamiento de descifrado de códigos será más divertido de lo que nunca creíste posible, con misiones operativas especiales que son un desafío físico, musical y artístico! ¡Vamos a crear una autoestima saludable y una conciencia corporal con sentimientos de alegría y paz en esta clase tremendamente increíble!

**Macramé** (martes, grados 3 a 5) El macramé es una forma de arte que usa diferentes nudos en cuerdas para crear de todo, desde joyas hasta decoraciones y artículos para el hogar. En esta clase, aprenderemos varios nudos para principiantes y los usaremos con diferentes tipos de hilo para crear un tapiz y algunas joyas.

**M & M's** (Jueves Grados 1-2) **Mega & Mas!** ¡Maravilloso y magnífico! **Merkel y Matemáticas!** ¿Estás listo para unirse a súper divertidos y muchas actividades maravillosas con la Sra. Merkel que te ayudarán a seguir avanzando con tus matemáticas habilidadeses mucho Más diversión en grupo y seguro que lo **pasáis genial!**

**¡Juego de forma segura!** (Jueves - Grados K-2) El amable personal del Refugio Comunitario de Mujeres estará aquí con un programa donde los estudiantes participarán en actividades divertidas, historias y juegos fomentados en torno al tema de la seguridad. En general, este programa promoverá la autoestima y la confianza y lo hará de una manera divertida y amigable.

**Artes Marciales/Defensa Personal** (Jueves grados 3-5) Ven y aprende las bases de las técnicas de defensa personal. ¡Esto incluye ser consciente de su entorno, evitar extraños, usar su voz para llamar la atención y la debilidad, evitar confrontaciones, bloqueos básicos y más!

## Direcciones para los niños en crecimiento

- El espacio de la clase puede ser limitado y si la clase se llena, los estudiantes serán elegidos al azar para participar y se ofrecerán clases alternativas a los que no hayan sido elegidos.
- Si hay un problema de disciplina durante el programa, el niño recibe una advertencia y una llamada a casa de los padres. La segunda ofensa resultará en la eliminación de todas las clases restantes para esa sesión.
- Toda la información de contacto debe completarse claramente antes de devolver su formulario. Si no es así, se devolverá el formulario y corre el riesgo de perder las opciones de clase.
- **Se debe enviar una nota para autorizar cualquier cambio en el plan y/o asistencia después de la escuela. Llame a Nancy Dreikosen al 715-261-0970 con cualquier pregunta o cambio.**

**Por favor, sea puntual en recoger a su hijo a las 4:45 pm en la ENTRADA DE LA ESCUELA NORTE.** Se puede incurrir en el despido del programa por una recogida tardía constante.

**Formularios de registro: Por favor llene completamente y devuélvalo el o antes de Sep 30, 2022**

### Información del estudiante:

Nombre del estudiante : \_\_\_\_\_ Grado: \_\_\_\_\_ Maestro: \_\_\_\_\_

### Padre/tutor: LLENE COMPLETAMENTE

padre/tutor: \_\_\_\_\_

Información del trabajo: \_\_\_\_\_ Celular : \_\_\_\_\_

Nombre del contacto de emergencia \_\_\_\_\_

Dirección: \_\_\_\_\_ Teléfono del trabajo \_\_\_\_\_ Celular: \_\_\_\_\_

Correo electrónico: \_\_\_\_\_

Por favor háganos saber si su hijo tiene limitaciones físicas y/o alergias alimentarias.

\_\_\_\_\_

**Formularios de registro: complete las últimas 4 páginas de papeleo y devuélvase antes del 30 de septiembre**

## Opciones de clase: marque la(s) clase(s) que le gustaría a su hijo:

### Todos lunes/martes/jueves para la sesión 1

Afila tu sierra - grados K-2 \_\_\_\_\_  
Afila tu sierra - grados 3-5 \_\_\_\_\_  
Costura - grados 4-5 \_\_\_\_\_  
Magnífico Matemáticas - grados 2-3 \_\_\_\_\_

### **Lunes**

Bingo - Lunes grados K-1 \_\_\_\_\_  
Kiddin Around Yoga - Lunes K-5 \_\_\_\_\_  
RollerBlading - Lunes grados 3-5 \_\_\_\_\_  
Kindness Counts - Lunes grados 1-2 \_\_\_\_\_

### **Martes**

Bingo - Martes grados 2-3 \_\_\_\_\_  
Kindness Counts - Martes grados 3-5 \_\_\_\_\_  
Macrame - Martes grados 3-5 \_\_\_\_\_

### **Martes y jueves**

Hmong Language - Martes y jueves grados 3-5 \_\_\_\_\_

### **Jueves**

Bingo - Jueves grados 4-5 \_\_\_\_\_  
M & M's -Jueves grados 1-2 \_\_\_\_\_  
Juega seguro - Jueves grados K-1 \_\_\_\_\_  
Artes marciales/Defensa personal - Jueves grados 3-5 \_\_\_\_\_

**Doy mi permiso para que mi hijo participe en G2M "Growing Great Minds"**

Nombre del niño \_\_\_\_\_ Firma del \_\_\_\_\_

¿Cómo regresará su hijo a casa después del programa?

\_\_\_\_\_ Camina/anda en bicicleta \_\_\_\_\_ Será recogido.

*\*TENGA EN CUENTA:* La participación en los programas de G2M es un privilegio. Nos reservamos el derecho de limitar la participación en función de comportamientos negativos o agresivos exhibidos durante el día escolar, así como fuera del horario escolar. El director, los padres y los maestros de apoyo estarán involucrados en esta decisión.



## Pautas de salud y comportamiento de

### Expectativas

Los programas G2M están diseñados para garantizar que los estudiantes reciban el apoyo emocional, intelectual y físico que es esencial para el desarrollo y el bienestar de los niños. El Distrito Escolar de Wausau y el personal asociado de la comunidad brindan actividades divertidas, educativas y desafiantes y buscan mantener una atmósfera propicia para el aprendizaje. Es nuestra responsabilidad que cada niño esté en un ambiente seguro y constructivo. Para apoyar este entorno, todos los participantes de G2M deben seguir las siguientes reglas:

#### LAS REGLAS:

- Todos los estudiantes serán amables y se respetarán a sí mismos, a los demás y a la propiedad.
- Todos los estudiantes se comportarán de una manera que contribuya positivamente al salón de clases o a la escuela.
- Todos los estudiantes llegarán a tiempo y preparados para las actividades de G2M.
- Todos los estudiantes no pueden traer juguetes o equipo costoso. No somos responsables por artículos perdidos, robados o rotos. Se les pide a los estudiantes que dejen esos artículos en casa.
- Capacidad del estudiante para participar en la programación

#### extracurricular PLAN DE DISCIPLINA:

- PRIMERA VIOLACIÓN: El niño recibirá una advertencia verbal.
- SEGUNDA VIOLACIÓN: Se contactará a los padres del niño y el niño puede ser suspendido por un período de tiempo específico o retirado de las clases por la duración de esa sesión.
- **Tenga en cuenta que si su hijo requiere los servicios de un asistente de educación especial durante el día escolar, este programa puede no ser apropiado sin esos apoyos individuales en su lugar. Es posible que los padres deseen crear un plan con su hijo para el refuerzo del comportamiento y el seguimiento en el hogar.**

#### MOTIVOS PARA LA RETIRO INMEDIATO:

- En caso de uso indebido de las instalaciones, actividades ilegales o sexuales, posesión de drogas o armas de fuego, peleas, amenazas de daño físico o uso de lenguaje amenazante, intimidación o acoso a otros, daño a un maestro o estudiante, destrucción de propiedad escolar o personal, el personal de G2M tiene derecho a retirar inmediatamente al estudiante del programa. Se contactará a los padres/tutores de los estudiantes, así como a las autoridades locales, si es necesario. Las decisiones se tomarán en base a toda la información disponible y serán definitivas.

**Necesidades de salud:** El personal de los programas de G2M recibirá capacitación en primeros auxilios, resucitación cardiopulmonar y cómo administrar medicamentos de rescate. El personal de G2M no está capacitado ni autorizado para administrar medicamentos programados. Cualquier medicamento recetado deberá administrarse antes de las 3:30 p.m. G2M a menudo cuenta con agencias comunitarias, miembros de AmeriCorps, estudiantes universitarios y/o de secundaria. Informe al personal sobre cualquier alergia y restricción dietética.

FIRMA DEL PADRE: Nombre \_\_\_\_\_ FIRMA \_\_\_\_\_

FIRMA DEL NIÑO: Nombre \_\_\_\_\_ FIRMA \_\_\_\_\_



**Formularios de registro: complete completamente y devuelva antes del 30 de septiembre**

Estudiantes de G2M: ESTA ES UNA TARIFA ANUAL ÚNICA. Ignore si ha pagado.  
El costo de la membresía es de \$10 por año, o un máximo de \$25 por familia para compensar el costo de los suministros. *Esto no pretende ser una barrera para la participación.* Se pide a las familias que paguen, según puedan. Ya sea que su hijo asista a una clase o a varias, esta es una tarifa anual única. Tenga en cuenta que esta tarifa de membresía es independiente y no debe confundirse con ninguna tarifa atlética, tarifas de membresía para agencias comunitarias externas u otros programas o eventos especiales específicos del sitio. Los padres pueden pagar la tarifa del programa G2M a través de su portal de campus Infinite Portal para padres en <https://tinyurl.com/G2Mafterschool>, o enviando el pago con su estudiante a la atención de su Coordinador de G2M.



Pago junto con el registro. Haga los cheques a *Wausau School District* con el nombre del coordinador de G2M.

Pago realizado previamente o en línea

Solicitud de exención de tarifa en este momento

**Formularios de registro: por favor llene completamente y devuelva antes de **Sep 30, 2022****