

IMPUESTO OPERATIVO 2022

ORGULLO PACKER • PROMESA PACKER



Las Escuelas Públicas de South St. Paul están buscando un aumento en el impuesto operativo aprobado por los votantes para apoyar las necesidades de nuestros estudiantes y personal.

¿CÓMO SERÁN USADOS LOS FONDOS?

Las Escuelas Públicas de South St. Paul están pidiendo a los miembros de la comunidad que:

PREGUNTA #1

Aprobar un aumento a \$900 por estudiante. Los fondos adicionales permitirán al distrito:

- Mantener clases pequeñas
- Evitar el impacto potencialmente devastador de los recortes presupuestarios sustanciales a los programas y al personal

PREGUNTA #2

Aprobar un aumento adicional de \$250 por estudiante que el distrito utilizará para:

- Invertir en el apoyo académico y de salud mental que tanto necesitan los estudiantes
- Ampliar las oportunidades de cursos y experiencias de preparación profesional y universitaria para los estudiantes
- Ampliar oportunidades de artes escénicas.

La pregunta #1 debe aprobarse para que la pregunta #2 sea aprobada

LA ACTUAL BRECHA DE FINANCIAMIENTO

La financiación de la educación continúa sin seguir el ritmo de los crecientes costos necesarios para operar nuestras escuelas, creando una brecha de financiación.

Los distritos dependen de los fondos aprobados por los votantes para reducir la brecha de financiación necesaria para operar nuestras escuelas.

Nuestro gravamen operativo actual es más de \$608 por estudiante más bajo que el promedio metropolitano, lo que nos coloca cerca del fondo de todos los distritos metropolitanos (#35 de 43 distritos).



FÓRMULA DE ASIGNACIÓN DE EDUCACIÓN GENERAL, 2003-2023 AJUSTADO POR INFLACIÓN (CPI)

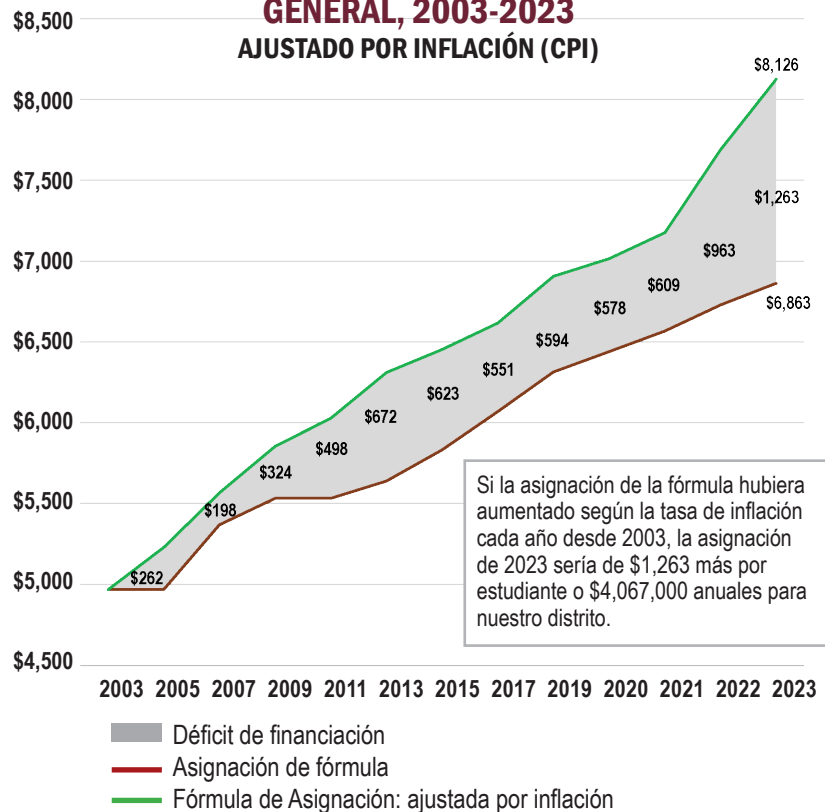

Menos fondos a través de los impuestos significa que el distrito escolar tiene menos dinero para apoyar a los estudiantes, el personal y los programas.

ENFRENTANDO UN PRECIPICIO FINANCIERO

A lo largo de los años, las Escuelas Públicas de South St. Paul han sido ingeniosas en la creación de una variedad de asociaciones para aumentar las oportunidades para los estudiantes, creativas en hacer los ajustes presupuestarios necesarios y conscientes de la capacidad financiera de nuestros contribuyentes. Más recientemente, el distrito recortó \$1.4 millones de su presupuesto 2022-23 enfocándose en recortes que no afectarían significativamente nuestras aulas.

Debido a la continua falta de fondos adecuados junto con el agotamiento de los fondos de ayuda de una sola vez por COVID, el distrito se enfrenta a un precipicio financiero devastador.

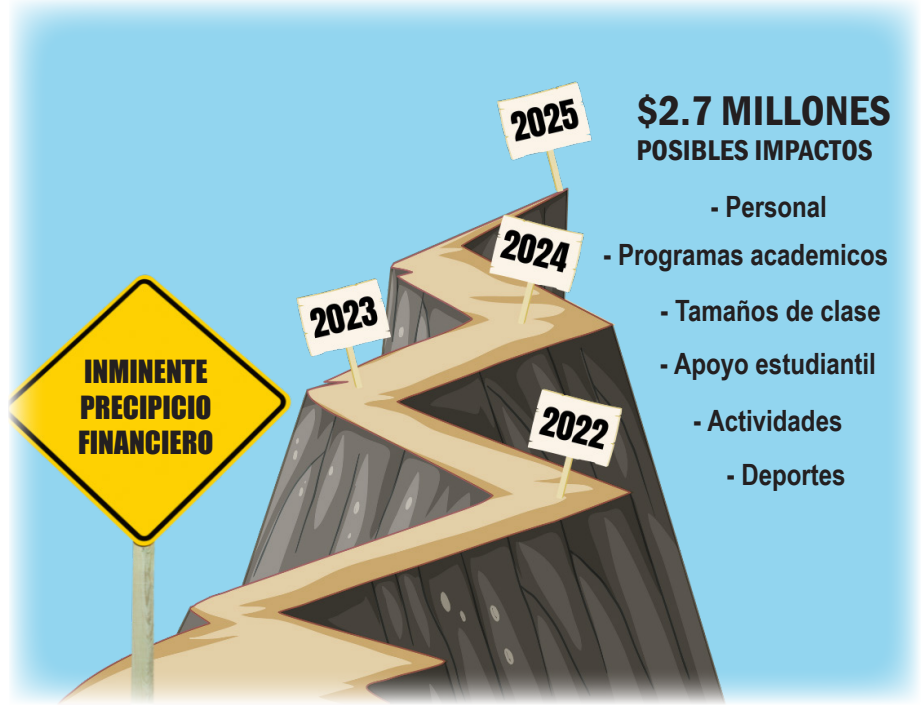

PREGUNTAS DE LA BOLETA	IMPACTO FISCAL MENSUAL*	CALCULE SU IMPACTO FISCAL Para calcular el impacto fiscal de su propiedad, visite www.sspps.org/levy2022 y use la Calculadora de impacto fiscal.	
Pregunta #1	\$29		
Pregunta #2	\$8		
Total de P1 y P2	\$37		

*Esta cantidad se basa en el valor promedio de las viviendas de SSP (valor de vivienda de \$275,000).

REUNIONES DE INFORMACIÓN COMUNITARIA

Únase a nosotros para una próxima sesión de información de la comunidad en persona o virtual donde puede recopilar más información y hacer cualquier pregunta que pueda tener.



Lincoln Center
357 9th Avenue North
6:30 pm



Kaposia Education Center
1225 1st Avenue South
6:30 pm

INFORMACIÓN DE VOTACIÓN

- **Recinto 1:** St. John Vianney Church (789 17th Ave. N)
- **Recinto 2:** First Presbyterian Church (535 20th Ave. N)
- **Recinto 3:** Luther Memorial Church (315 15th Ave. N)
- **Recinto 4:** Dakota County Museum (130 3rd Ave. N)
- **Recinto 5:** Kaposia Education Center (1225 1st Ave)

Elección general 8 de Noviembre

Encuentre su lugar de votación
<https://pollfinder.sos.state.mn.us/>

Si tiene alguna pregunta o necesita información adicional sobre la solicitud de financiación de la escuela, por favor comuníquese a través de una de las siguientes maneras:

www.sspps.org/levy2022 • levy@sspps.org • Asista a una reunión comunitaria