

Adelante 1

Parent Presentation

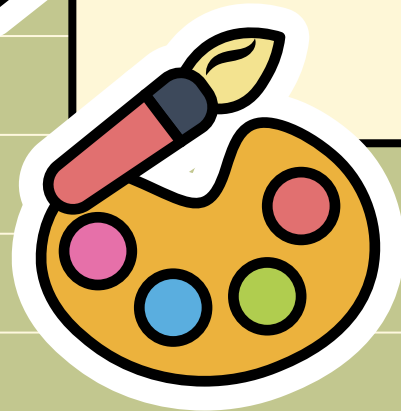

August 10, 2022

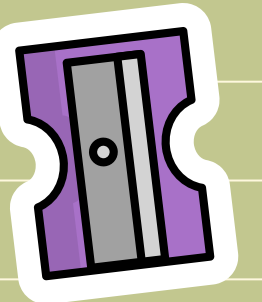
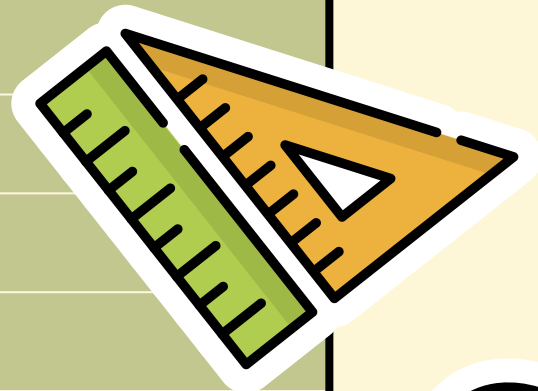
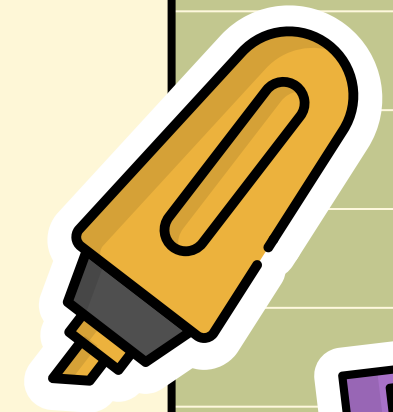
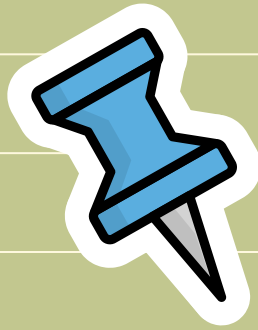
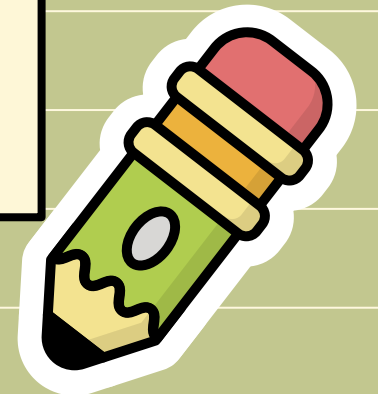

Subdirector Martinez

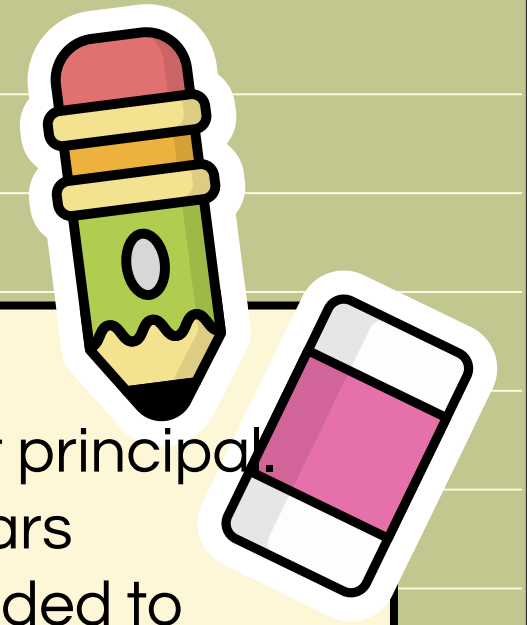

Hello, my name is Rogelio Martinez and it is a tremendous honor to be working at Adelant I as assistant principal. In the past I worked as a history teacher, bilingual teacher and as a migrant teacher. Through those years working with students, parents, and coworkers I gained valuable experience and because of that I decided to embark on a new phase in my educational journey: becoming an assistant principal.

I strongly value the beauty and importance of bilingualism; therefore I will contribute in any way possible so we can continue preparing our students to become real bilingual individuals who can shape a brilliant future for themselves.

I know that with hard work and always putting our students of Adelante at the center of our efforts, we all will have a productive and successful school year.

Path walker of Adelante, there's no road ahead, we make the road as we continue walking!



Subdirector Martinez

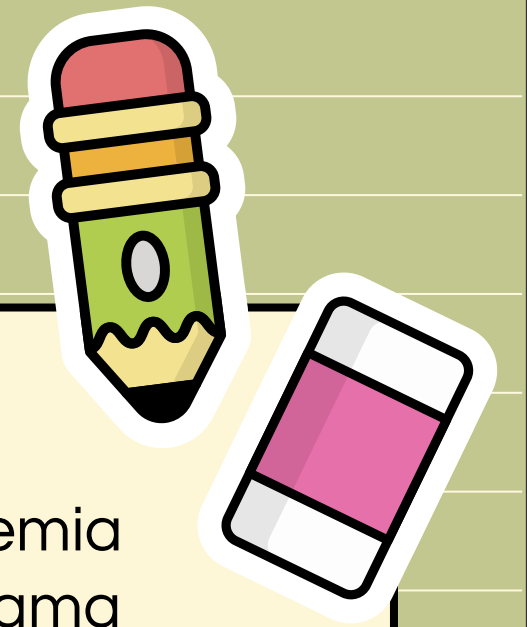

Hola,

Mi nombre es Rogelio Martinez y es un gran honor el estar trabajando como subdirector de esta academia Adelante. En el pasado trabajé como maestro de historia, maestro bilingüe, y como maestro del programa migrante. Todos esos años al trabajar con estudiantes, padres de familia, compañeros de trabajo, y directores y directoras de varias escuelas me proporcionaron una invaluable experiencia que me motivó a embarcarme en una fase nueva de mi trayectoria como educador: el convertirme en subdirector.

Personalmente valoro profundamente la belleza, importancia, y utilidad del bilingüismo; y es así que haré todo lo posible para que aquí sigamos preparando estudiantes que sean realmente bilingües y puedan así labrarse un brillante futuro.

Estoy convencido que con trabajo constante y siempre poniendo a nuestros alumnos y alumnas en el centro de nuestros esfuerzos, todos tendremos un exitoso y productivo año escolar.

Caminante de Adelante, no hay camino, se hace camino al andar!



Commitment to our DLI Program

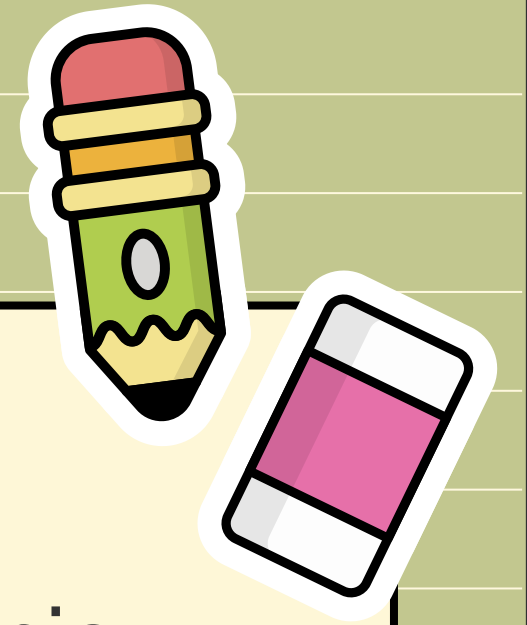

Vision

Adelante Academy strives to produce students who achieve academic success, bilingual and biliterate proficiency, and multicultural competency.

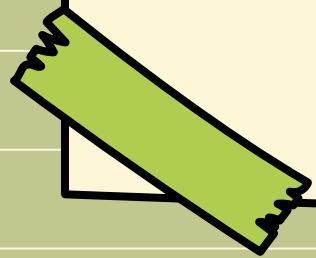

Compromiso con Nuestro Programa DLI

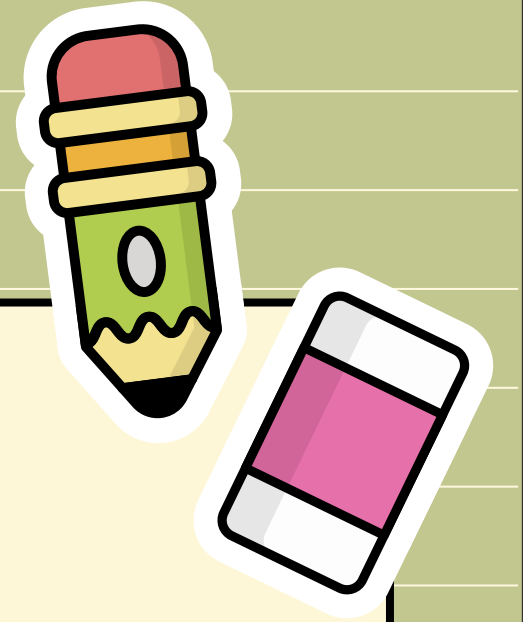

Vision

En la Academia Adelante nos esforzamos por generar estudiantes exitosos en las áreas académica, bilingüe, de lectoescritura y de competencia cultural.

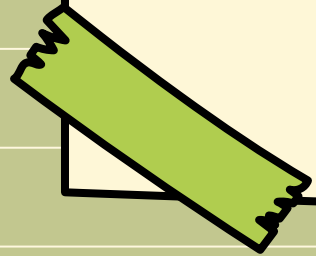

Safety Protocols

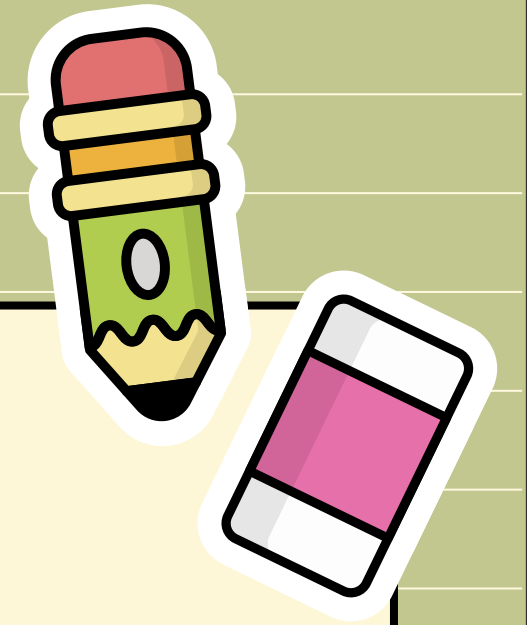

Masks

Unfortunately, we are still not out of the woods with COVID and we will continue to take precautions to ensure that we minimize any potential spread on our campus. One big way we can help to reduce the spread is through masking. Masks will continue to be required for everyone while indoors on campus.

child!



COVID Testing

We will be distributing our first round of at home tests at our Bienvenida, August 12th so that all staff and students can test prior to the first day of school. If you are unable to attend the event, please come by the office some time prior to the first day to pick up a test for your child!



Protocolos de Seguridad

Cubre bocas

Desafortunadamente, aún no salimos del atolladero provocado por COVID, así que continuaremos tomando precauciones para reducir el potencial riesgo de un contagio en nuestro campus. Usar el cubrebocas reduce enormemente los contagios. El uso del cubrebocas será requerido para todos en espacios cerrados en la escuela.



Pruebas de COVID

Estaremos distribuyendo la primera ronda de pruebas caseras de COVID durante la *Bienvenida* el 12 de agosto para que todo el personal y los alumnos puedan hacerse la prueba antes del primer día de clases. Favor de recoger las pruebas en la dirección u oficina escolar antes del primer día de clases.

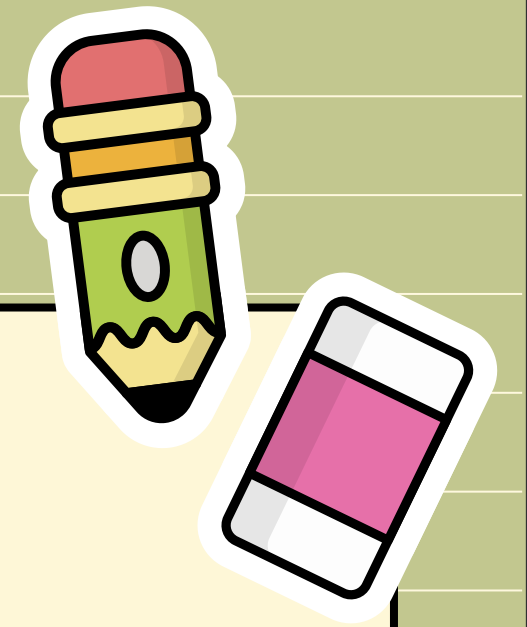

Modified Quarantine

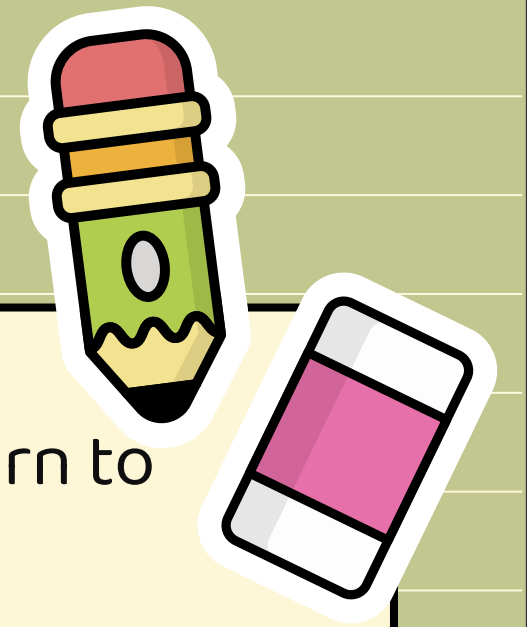

Anybody with COVID-19 symptoms should not return to school until they meet the CDPH criteria:

- A minimum of 24 hours after a fever and your temperature has returned to normal (without the use of fever-reducing medication), **AND**
- There is an improvement in other signs & symptoms, **AND**
 - Proof of a negative COVID-19 test **OR**
 - Doctor's documentation that symptoms are typical of a chronic condition (i.e. asthma) **OR**
 - an alternative diagnosis is provided (i.e. Strep Throat), **OR**
 - At least 10 days have passed since symptom started

Protocolos Modificados -Quarentena

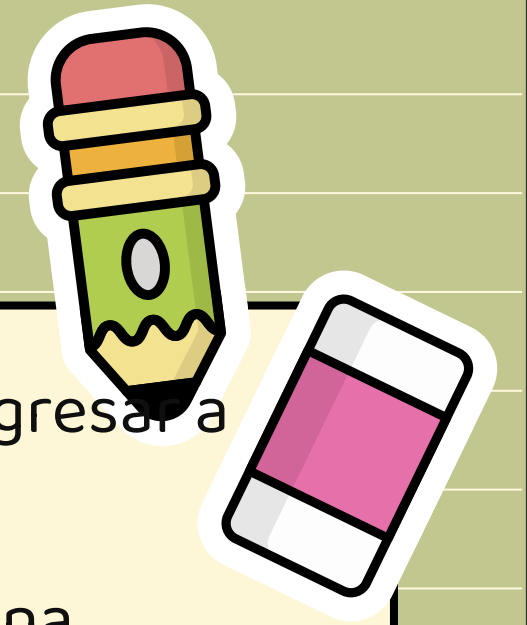

Cualquier persona con síntomas del COVID-19 no debe regresar a la escuela llenar el criterio de parte del CDPH criteria:

Un mínimo de 24 horas después de haberse presentado una fiebre y su temperatura ha regresado a lo normal sin el uso de medicamentos (sin el uso de medicación que reduce la temperatura), **Y**

Hay una mejoría en otros síntomas, **Y**

- Prueba de un examen para el COVID-19 negativo ●
- Documento del doctor verificando que los síntomas son típicos de una condición crónica (por ejemplo asma) ●
- Un diagnosis alternativo se proveido (por ejemplo faringitis estreptocócica), ●
- Hayan pasado por lo menos 10 días desde el inicio de síntomas

Volunteer Hours



I am thrilled to announce that parent volunteers are back and we will be returning to our previous practice of tracking volunteer hours this year.

One major requirement for any parents wishing to volunteer ON CAMPUS with kids (such as Los Dichos volunteers) will be TB test, fingerprinting and COVID vaccine (or COVID testing for each week they volunteer).

Our new community liaison (Lupe Trujillo) will play a big role in this. We need to be aware of the protocols so that you can meet your 30 hour per family volunteer goal!

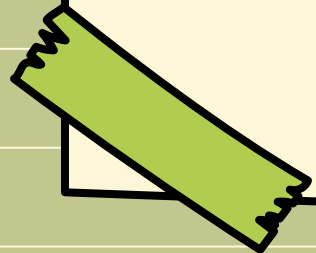

Horas para Voluntarios

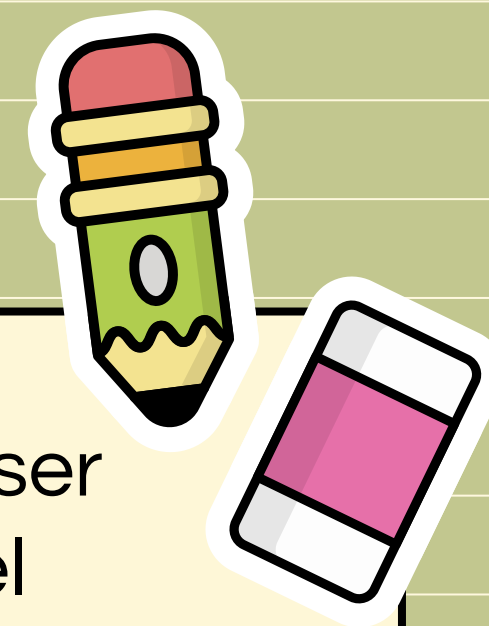

Me da un gusto enorme anunciar que la oportunidad para padres que deseen ser voluntarios está de regreso y que también seguiremos haciendo un registro del número de horas de trabajo voluntario.

Algunos requisitos muy importantes para padres que deseen ser voluntarios durante actividades escolares (como voluntarios para Los Dichos) serán el examen negativo de tuberculosis, las huellas dactilares y las vacunas contra Covid-19.

Nuestra nueva enlace con la comunidad, Lupe Trujillo, jugará un papel muy importante en este tema. Es necesario que sepamos los protocolos y/o procedimientos para que los voluntarios puedan completar su meta de 30 horas por familia.

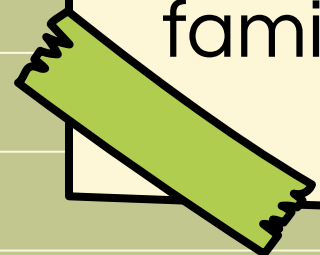

Parent Communication

----Adelante---- ¿Qué Pasa?

Weekly Newsletter for Familias de Adelante



August 8, 2022

We are excited to start a new school year with our wonderful Adelante community!

Download the **ParentSquare** app today!
Stay involved with your child's learning and activities at school, from anywhere.



www.facebook/familiasdeadelante

Say hi!

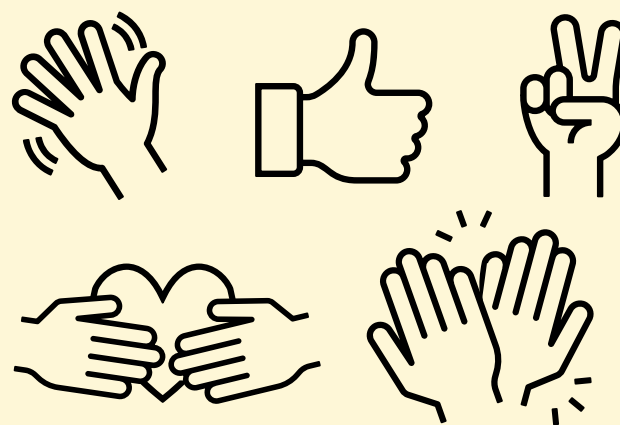

ParentSquare

Download the **ParentSquare** app today!

Stay involved with your child's learning and activities at school, from anywhere.



ParentSquare

Bienvenida

Join us on Friday, August 12, 2022 for our annual “Bienvenida” to welcome our students and families back on campus. Middle School students are invited to attend from 5:00-5:30 and Elementary students from 5:30-6:00 pm on the blacktop (outdoors only). During this time, students will be able to meet their teacher and say hello to their friends. Class lists will be posted at the front of the school and on classroom doors.

We have invited our **Think Together Program** to provide information about registering your child into their after school program. We will also be selling Spirit Wear and middle school PE shirts. In addition, we will have **home COVID test available** to families. We recommend that you test your child before the first day of school.

Adelante Dual Language Academy
2999 Ridgmont Drive, San Jose

BIENVENIDA

— — — — —

**ADELANTE STUDENTS/FAMILIES
JOIN US ON FRIDAY, AUGUST 12TH
ON THE BLACKTOP**

**Meet your new teacher and
say hello to your friends**

2022-2023 

**Middle School 5:00-5:30 pm
Elementary 5:30-6:00 pm**

Bienvenida

Acompáñenos este 12 de agosto a nuestra “Bienvenida” anual para celebrar el regreso de los alumnos y sus familias a nuestra escuela. A los estudiantes de nivel secundaria se les invita a asistir de 5:00 a 5:30. A los estudiantes de primaria se les espera de 5:30 a 6:00; esto será en el patio escolar (solamente en espacios abiertos). Durante ese tiempo los alumnos tendrán la oportunidad de conocer a sus maestros y saludar a sus amigos. Las listas de las clases estarán colocadas en la parte de enfrente de la escuela y en las puertas de los salones.

Hemos invitado a nuestro programa *Think Together* para que proporcione información para que ustedes puedan inscribir a sus hijos e hijas en las clases de la tarde (after school program). También estaremos vendiendo camisetas de *PE*, educación física, y de *Spirit Wear*. Al mismo tiempo, tendremos pruebas caseras de COVID para nuestras familias.

Atentamente les pedimos que le hagan la prueba a sus hijos e hijas antes del primer día de clases.



Backpacks/Supplies/Water Bottles

Need backpacks?

If you need support with backpacks and school supplies for your child please contact Lupe Trujillo (Community Liaison) at guadalupe.trujillo@arUSD.org or (408) 928-1900.

Water Bottles

Please send your child with a refillable water bottle. They can refill them on campus.



Mochilas/Útiles escolares/ Botellas de agua



Necesita mochilas?

Si necesita que se le apoye con mochilas y útiles escolares para su hijo/a, favor de contactar a Lupe Trujillo (Enlace con la comunidad):

guadalupe.trujillo@arUSD.org or (408) 928-1900.



Agua Embotellada

Favor de enviar a su hijo con una botella de agua que no sea desechable, que se vuelva a llenar; las botellas se pueden volver a llenar aquí en la escuela.



Positive Behavior Intervention Supports

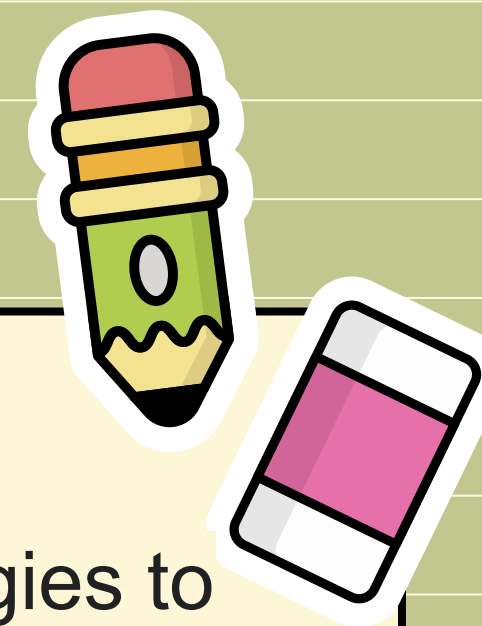

PBIS is a set of ideas and tools that schools use to improve the behavior of students. PBIS uses evidence and data-based programs, practices and strategies to frame behavioral improvement in terms of student growth in academic performance, safety, behavior, and establishing and maintaining positive school culture.

Our staff will re-introduce the behavior matrix with clear expectations in different areas of the school. The values that are reinforced through PBIS are being respectful, responsible and cooperative. See matrix on the next slide.

Copies will be going home. We ask for your support in reviewing them with your child(ren).

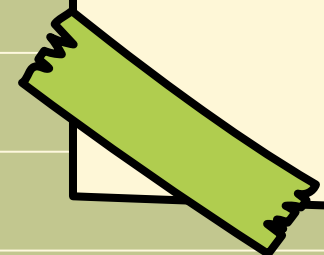

Conducta Positiva Apoyo e Intervenciones (PBIS)



PBIS es un conjunto de ideas y herramientas que las escuelas utilizan para mejorar la conducta del estudiante. PBIS utiliza evidencias y programas basados en datos e información, prácticas y estrategias para enmarcar mejoras en la conducta del alumno/a en relación con su progreso académico, seguridad y su participación en el establecimiento de una cultura escolar positiva constantemente.

Nuestro personal presentará una vez más la matriz de conducta con claras expectativas en diferentes áreas de la escuela. Los valores que se refuerzan o enfatizan a través de PBIS son el ser respetuoso, ser responsable y tener espíritu de cooperación.

Adelante Academy

Behavior Expectations - MATRIX Positive Behavior Intervention and supports (PBIS)



Areas / Three B's	RESPECTFUL	RESPONSIBLE	COOPERATIVE
Classroom	<ul style="list-style-type: none"> *I Treat others the way I want to be treated *I respect my property and others. *I am a peace builder 	<ul style="list-style-type: none"> * I am prepared *I am on time *I Stay on task *I <u>Complete all work.</u> * I am ready to learn. 	<ul style="list-style-type: none"> *I am inclusive *I Respect all voices and ideas * I am an active participant.
Opening	<ul style="list-style-type: none"> * I listen Attentively * I keep my hands to myself 	<ul style="list-style-type: none"> * I lead openings * I am on Time * I leave backpacks in the designated <u>areas.</u> 	<ul style="list-style-type: none"> * I sing along * I line Up correctly
<u>Cafeteria</u>	<ul style="list-style-type: none"> *I Keep my hands and feet to myself *I am respectful and careful when handling food *I practice my manners using the words "please" and "thank you" *I use a quiet voice *I treat employees kindly *I use kind words 	<ul style="list-style-type: none"> *I walk inside and outside *I clean the area where I ate *I raise my hand and wait to be excused *I get milk, utensils, etc. when I am line *I wait in line patiently *I ask before I take *I take only what I will eat 	<ul style="list-style-type: none"> *I allow anyone to sit next to me *I pick up trash around me *I place recyclables in the proper container *I help others that are in need of help. * I use my soft voice
Recess	<ul style="list-style-type: none"> * I take turns using the structures. *I use equipment appropriately. *I keep my hands to myself. *I am aware of activities and games around me 	<ul style="list-style-type: none"> *I nourish my body with good food *I go to the bathroom and drink water before the whistle *I freeze on the first whistle. *I walk to the line after the second whistle *I hold on sports equipment (balls, jump ropes, etc.) after the first whistle 	<ul style="list-style-type: none"> *I include everyone. *I follow game rules. *I walk on the blacktop and play structure. *I run only <u>at the grass area.</u> *I help the environment and pick up trash

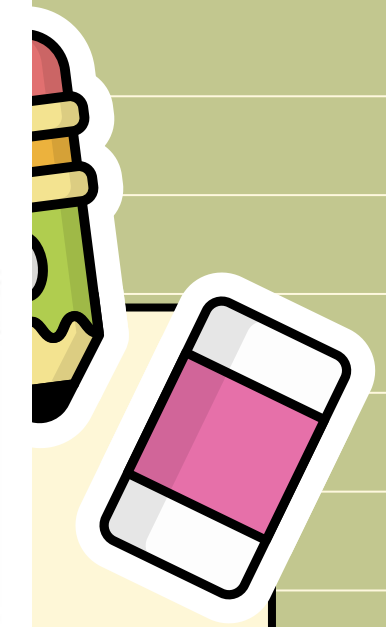

Arrival/Dismissal

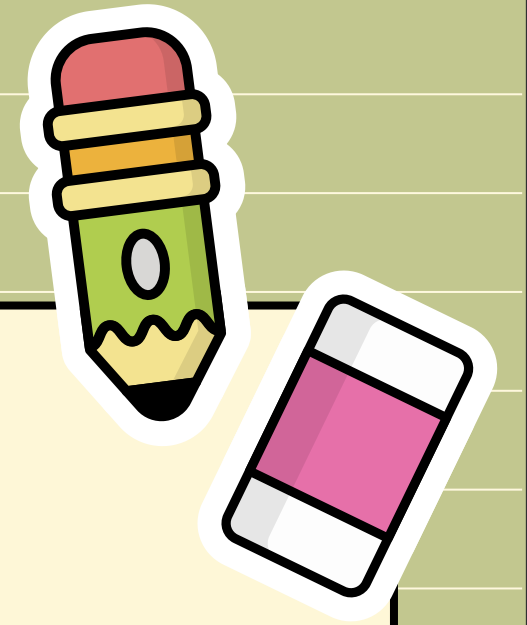

During drop off:

1. Students can be dropped off on Woodridge Way and Ridgemont Drive (you can refer to the map).
2. The visitor parking in front of the office is to be used only by parents needing to go to the office.
3. Access to the visitor parking for all parents becomes a safety issue. There will be a designated person to check in at the entrance. This parking lot is not available from 8:15 to 8:30.
4. You can park at the back of the school up against the wooden fence and walk your child to class, that is permitted.
5. Please do not park in the staff parking lot.

During pick up:

1. Pick up for third graders and below on Ridgemont Drive and Woodridge Way.
2. The Office visitor parking will not be used for pick up. The reason for that is student and parent safety .
3. If you need to stop at the office you need to arrive before dismissal, if you show up after the gates of the visitor parking will be closed.

Llegada/Salida

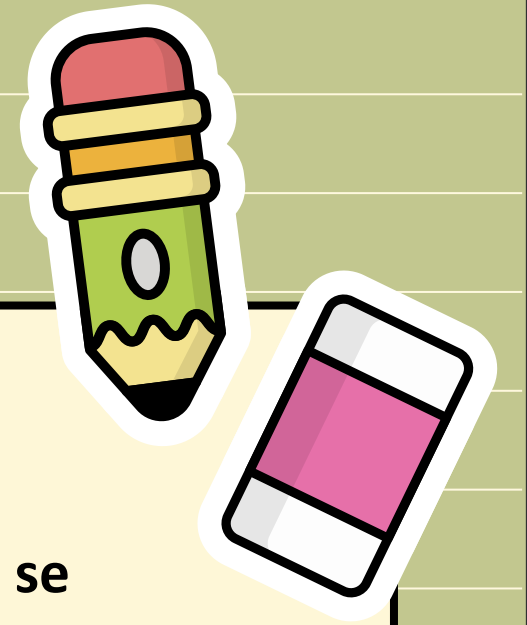

Al momento de dejar a los alumnos:

- 1. A los estudiantes se les puede dejar en las calles Woodridge Way y Ridgemont Dr. (favor de ver el mapa que se adjunta).**
- 2. El estacionamiento para visitantes, ubicado en frente de la oficina, es solo para padres de familia que tengan asuntos pertinentes en la dirección.**
- 3. Se informa que, por seguridad, ese estacionamiento no estará disponible de 8:15-8:30.**
- 4. Se permite estacionarse detrás de la escuela pegándose a la barda de madera y desde allí llevar a su hijo o hija al salón.**
- 5. Favor de no utilizar el estacionamiento del personal escolar.**

Al momento de recoger a los alumnos:

- 1. A los estudiantes de tercer grado para abajo se les puede recoger en la calle Ridgemont Drive y Woodridge Way.**
- 2. El estacionamiento para visitantes no podrá utilizarse para recoger estudiantes por razones de seguridad.**
- 3. Si usted tiene algún asunto que tratar en la oficina, es necesario que llegue a la escuela antes de la hora de salida ya que después las puertas del estacionamiento para visitantes estarán cerradas.**

Adelante School Map



Visitor Parking

**Staff
Parking
Only**

Drop-off/ Pick-up

**Visitor
Parking**

Drop-off/ Pick-up

**Effective
Times**

**M, T, W, F
A.M.**

8:15-8:30

P.M.

2:30-2:42

2:55-3:07

**Thursday &
Minimum
Days**

A.M.

8:15-8:30

P.M.

1:15-1:22

1:40-1:52

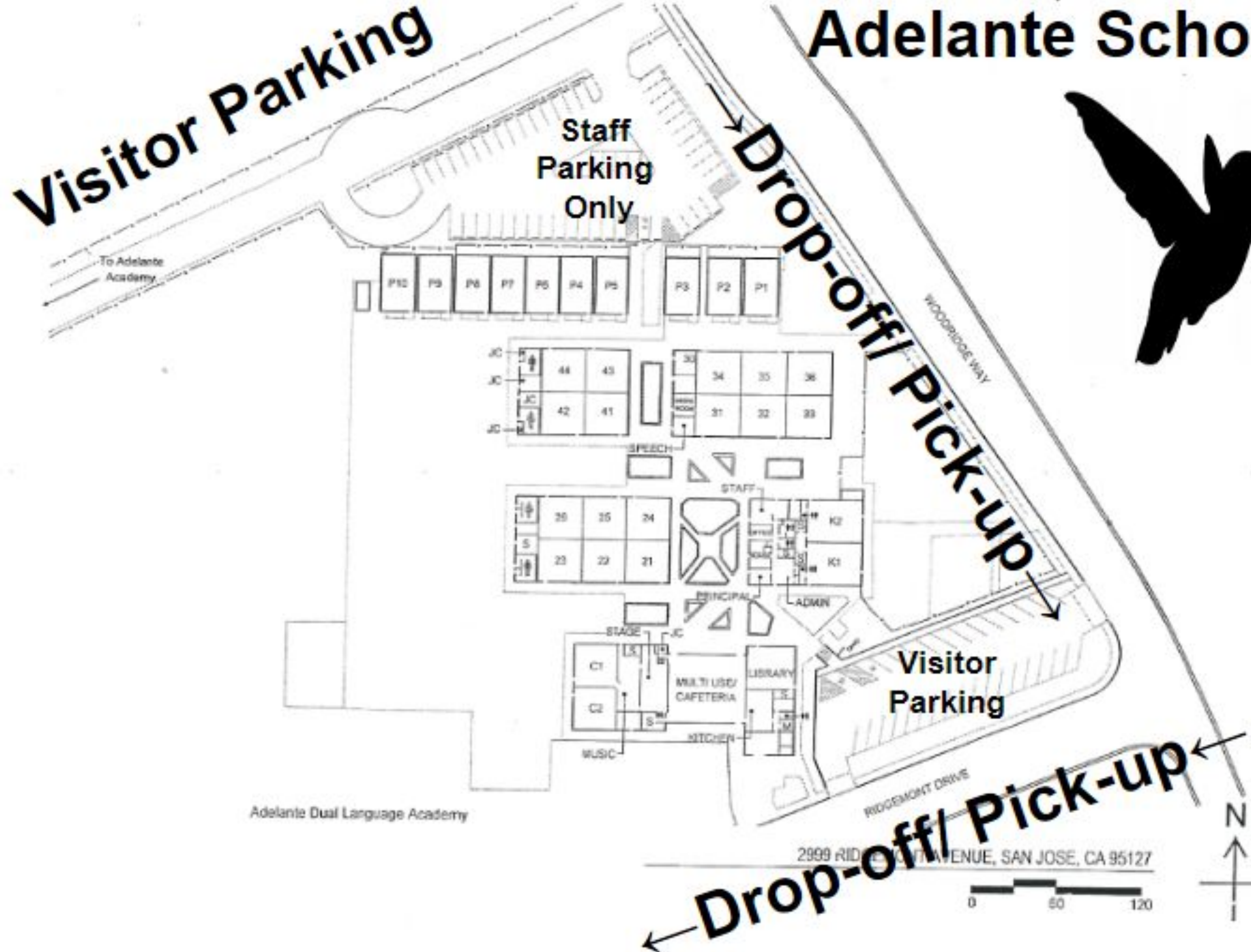

Adelante Dual Language Academy

2999 RIDGEMONT AVENUE, SAN JOSE, CA 95127

0 60 120



Uniform Policy

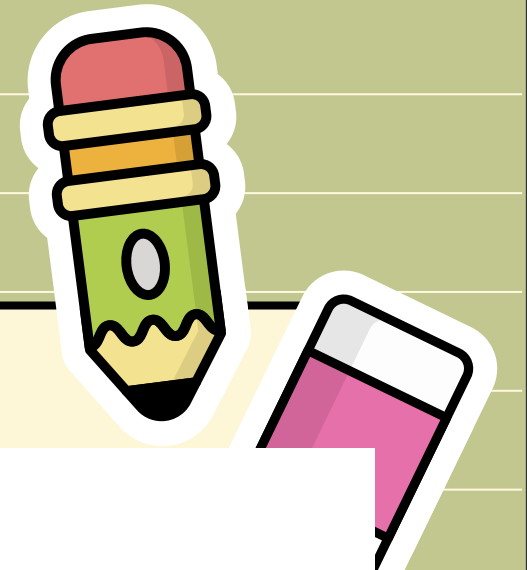

See picture

- No red or blue shoes or hats
- Middle School - must have PE uniform

If students out of uniform will be receiving a letter with a warning.

Parents will be asked to sign and return the letter.

If you need assistance purchasing uniforms contact Lupe Trujillo.

MS consequences can be after school detention.



Reglamento para Uniforme

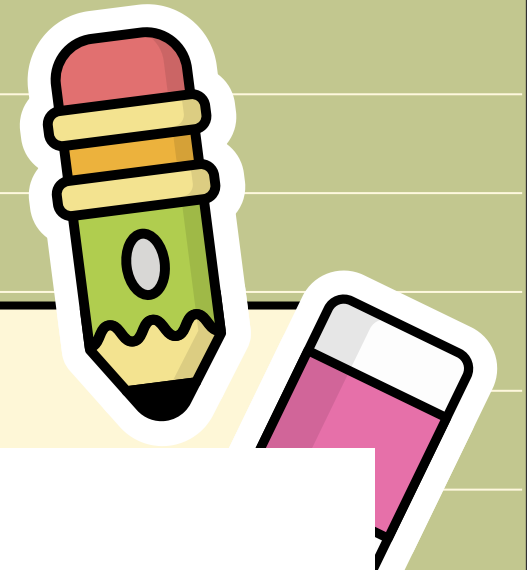

Favor de ver las fotos.

-No se permiten zapatos/tenis o gorras de color rojo o azul.

-Alumnos de secundaria- deben tener uniforme de educación física (PE).

Alumnos que no cumplan con el uniforme, recibirán una carta con una advertencia .

Los padres tendrán que firmar y regresar la carta..

Si necesita asistencia para comprar sus uniformes contacte a Lupe Trujillo.

Las consecuencias para nivel secundaria pueden incluir detención después de la hora de salida.



Free Breakfast/Lunch

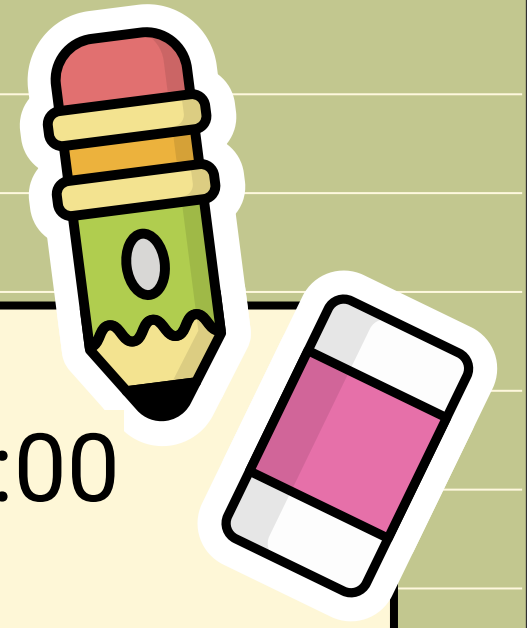

Campus opens at 8:15 am (student having breakfast can arrive at 8:00 am) and students should arrive no later than 8:30 am!

Breakfast will be available in the cafeteria from 8:00 am - 8:30 am. Any students arriving after this time will be marked as tardy.

Lunch schedules are staggered. See Bell Schedule at end of this presentation or on our website: www.adelante.arusd.org

Desayuno/Almuerzo Gratis

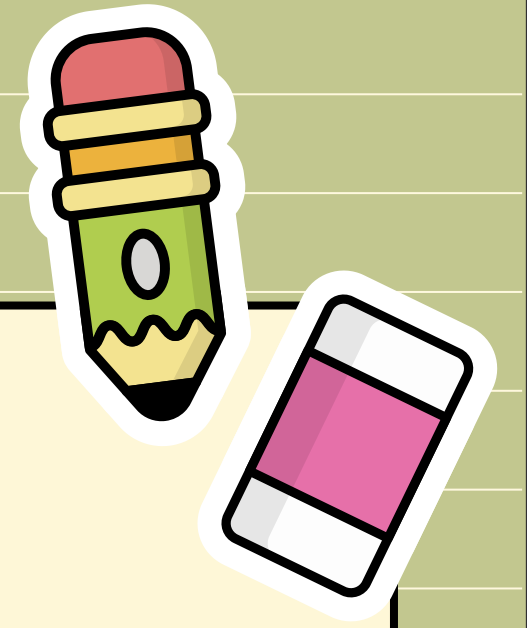

El campus escolar se abre a las 8:15 a.m. (los estudiantes que desayunen en la escuela pueden llegar a las 8:00 a.m.) y los estudiantes no pueden llegar después de las 8:30 a.m.

El desayuno estará disponible en la cafetería de las 8:00 a las 8:30 a.m. Todo estudiante que llegue después de esta hora será registrado como estudiante que llegó tarde.

Los horarios de los almuerzos están escalonados . Favor de ver el horario de la campana en nuestro sitio web: www.adelante.arusd.org

Technology

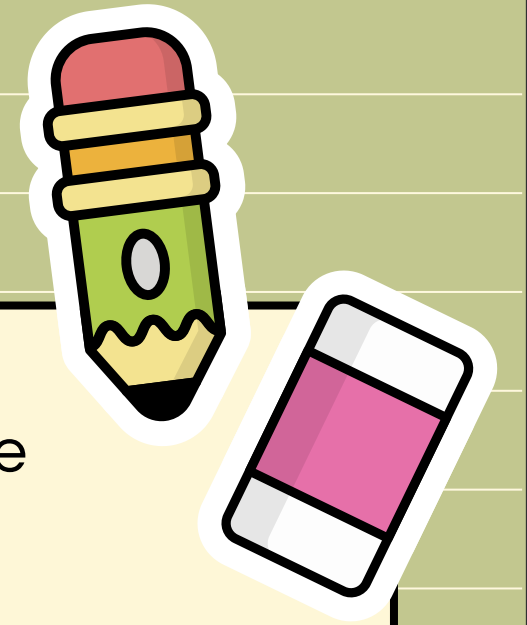

All students will be given an electronic device. TK and Kindergarten receive iPads while 1st - 8th receive Chromebooks.

1. We will have a short orientation on devices and possibly hotspots through Verizon.
2. Device agreements will need to be signed and returned.
3. Once we confirm we have received signed agreements, students will be sent home with a device and a charging cord.
4. Please remind your child to take good care of their device.
5. Some students have not turned in their devices from last year. The need to be exchanged because they may not support the applications if they are not updated.
6. Devices have updated software that work as firewalls to protect your child from unauthorized access.
7. Searches are closely monitored by our software and we are notified if certain keywords are searched. For example: gun, depression... (Parents are notified when this happens)

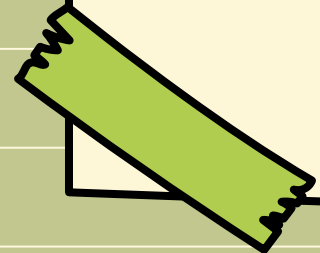

Tecnología

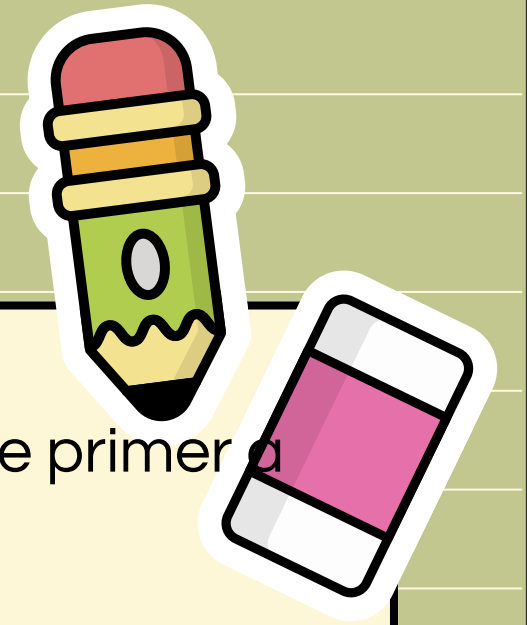

A todo estudiante se le dará un aparato electrónico. Tk y kinder reciben *ipads* mientras que alumnos de primer a octavo grado recibirán *chromebooks*

1. Habrá una breve orientación sobre los aparatos y posiblemente *hotspots* a través de Verizon.
2. El documento donde se indica que se está de acuerdo deberá firmarse y debe regresar a la escuela..
3. Una vez que hemos confirmado que el documento indicando "de acuerdo" se recibió, se entregará al alumno un aparato y un cargador con su cable.
4. Por favor pida a su hijo/a que cuide mucho a los aparatos .
5. Algunos estudiantes no han regresado sus aparatos del año pasado. Es necesario cambiarlos, pues esos aparatos puede que no estén actualizados y no puedan funcionar algunas aplicaciones.
6. Los aparatos tienen componentes actualizados que actúan como filtros para proteger a su hijo/a de algún acceso no autorizado.
7. Las búsquedas son monitoreadas constantemente por componentes de los aparatos y se nos informa si ciertas palabras clave se han buscado, por ejemplo: pistola, depresión, (se les avisa a los padres de familia cuando esto sucede).

Governance



Governance Team/School Site Council

Parents we hope you will consider serving on the Governance Team which includes parents, administrators and teachers. You have an important roll to help make decision for our school plan and school budget. You will have until August 22nd to either nominate yourself or another parent to serve on the Governance Team. We currently have two vacant positions and I will be sending digital nomination forms on ParentSquare next week. If you need a paper nomination form please stop by the office.

Mesa Directiva



Mesa Directiva/ Consejo Escolar

Padres de familia, nos gustaría que consideraran ser miembros de la mesa directiva que incluye a padres de familia, maestros y a la directora y/o subdirector de la escuela. Ustedes juegan un papel muy importante al formar nuestro plan escolar y al decidir cómo utilizar el presupuesto. Tiene hasta el 22 de agosto para nominarse asimismo/a o nominar a alguien más para ser parte de este equipo. Actualmente hay dos vacantes y se estarán enviando formas para nominación digital a través de *Parentsquare* la próxima semana. Si usted necesita una forma para nominar de papel, favor de pedirla en la dirección u oficina escolar.

Campus Paras are needed

Currently, Alum Rock School District is hiring yard duty Campus Paras for 1 hour a day. Please consider applying for these positions to help supervise students at Adelante. You may apply at www.edjoin.org We could really use the help since two of our Paraprofessional left last year. Adelante has three open positions. You can either speak Spanish or English to assist us with supervision. Your consideration would be greatly appreciated!

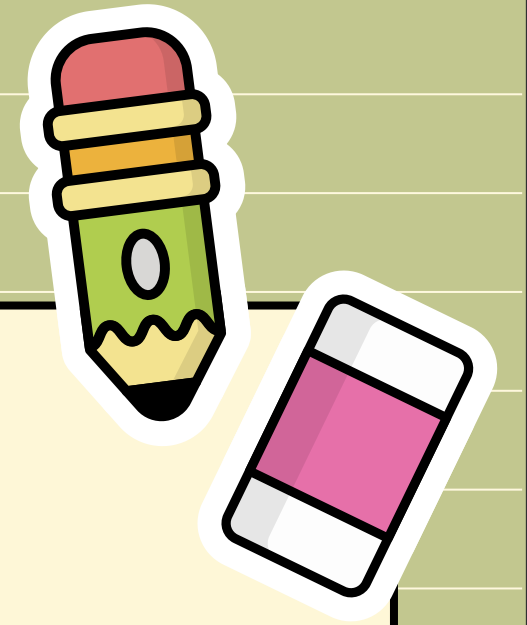

Se necesitan PARAeducadores

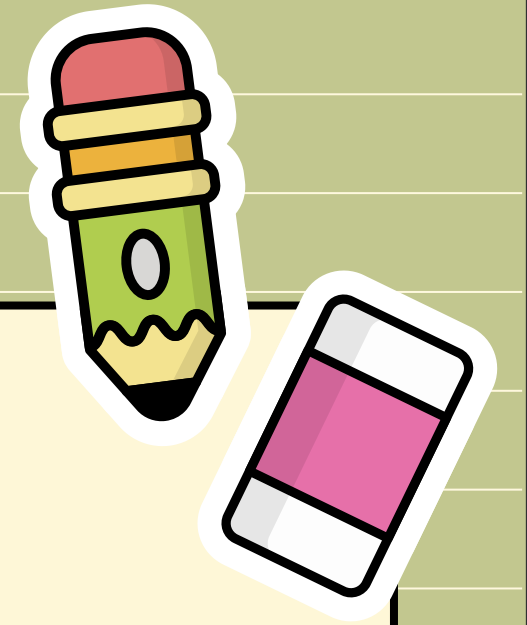

Actualmente el distrito de Alum Rock está contratando supervisores del campus escolar (PARAS) por una hora al día. Favor de considerar este empleo para supervisar a los estudiantes de Adelante. Se puede solicitar el empleo aquí: www.edjoin.org Su ayuda al hacer este trabajo sería muy valiosa pues dos paraeducadores se fueron el año pasado. Usted puede hablar inglés o español. Agradeceremos su consideración.



Questions/Preguntas

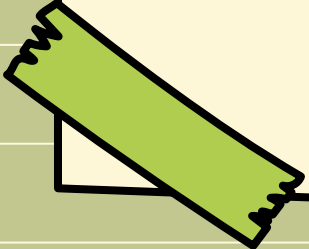
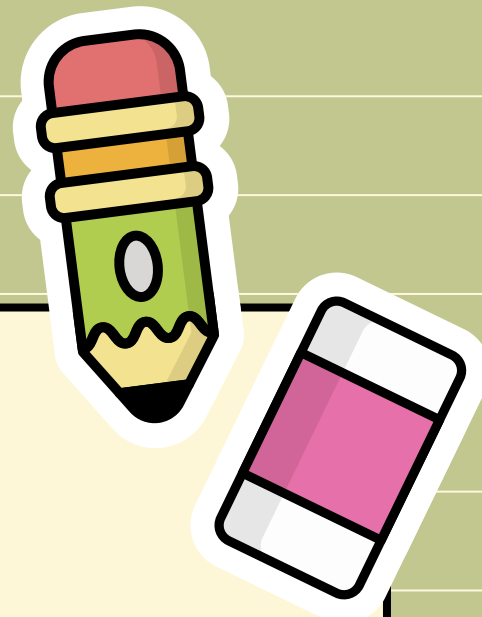

Bell Schedules

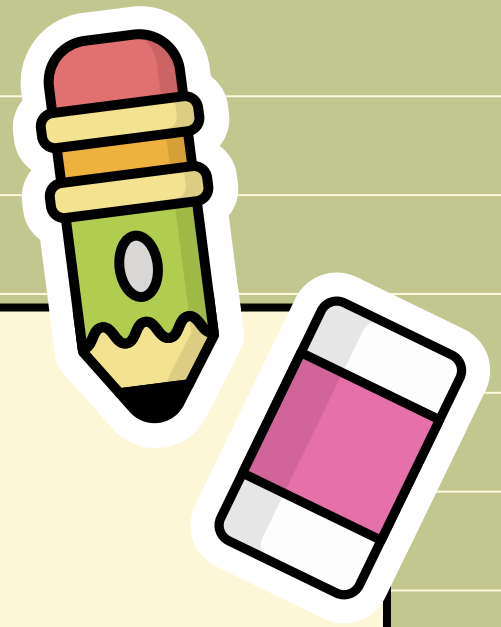

Adelante Dual Language Academy 2022-2023



TK & Kindergarten 8:30 Early Start

Time	M-T-W-TH-F
Start Time	8:30
Dismissal	11:50
Lunch	11:50-12:00

Kindergarten 9:30 Staggered Start

Time	M-T-W-TH-F
Start Time	9:30
Dismissal	12:50
Lunch	12:50-1:00

First - Third

Time	M-T-W-F	Thursday (Early Release)	Minimum Day
Start Time	8:30	8:30	8:30
Recess	10:00-10:20	10:00-10:20	10:00-10:20
Lunch 1st	11:50-12:30	11:50-12:30	11:50-12:30
2nd	11:50-12:30	11:50-12:30	11:50-12:30
3rd	12:00-12:40	12:00-12:40	12:00-12:40
Dismissal	2:35	1:20	1:15

Fourth - Fifth

Time	M-T-W-F	Thursday (Early Release)	Minimum Day
Start Time	8:30	8:30	8:30
Recess	10:50-11:10	10:50-11:10	10:50-11:10
Lunch 4th	12:10-12:50	12:10-12:50	12:10-12:50
5th	12:10-12:50	12:10-12:50	12:10-12:50
Dismissal	2:55	1:40	1:35



Adelante Middle School Bell Schedule 2022-2023



MTWF Schedule	Start	End
Zero Period	7:39	8:29
Apertura/Opening	8:30	8:41
Period 1	8:42	9:33
Period 2	9:34	10:25
Brunch (20)	10:25	10:45
Period 3	10:46	11:37
Period 4	11:38	12:30
Lunch	12:30	1:10
Period 5	1:11	2:02
Period 6	2:03	2:55

Thursday Schedule	Start	End
Zero Period	7:50	8:29
Apertura/Opening	8:30	8:37
Period 1	8:38	9:18
Period 2	9:19	9:59
Period 3	10:00	10:40
Brunch (15)	10:40	10:55
Period 4	10:56	11:37
Period 5	11:38	12:19
Period 6	12:20	12:29
Lunch	12:30	1:10
Period 6 cont'd	1:11	1:40

Minimum Day Schedule	Start	End
Zero Period	7:50	8:29
Apertura/Opening	8:30	8:37
Period 1	8:38	9:18
Period 2	9:19	9:59
Period 3	10:00	10:39
Brunch (15)	10:39	10:54
Period 4	10:55	11:35
Period 5	11:36	12:16
Period 6	12:17	12:29
Lunch	12:30	1:10
Period 6 cont'd	1:11	1:35

Horarios Escolares

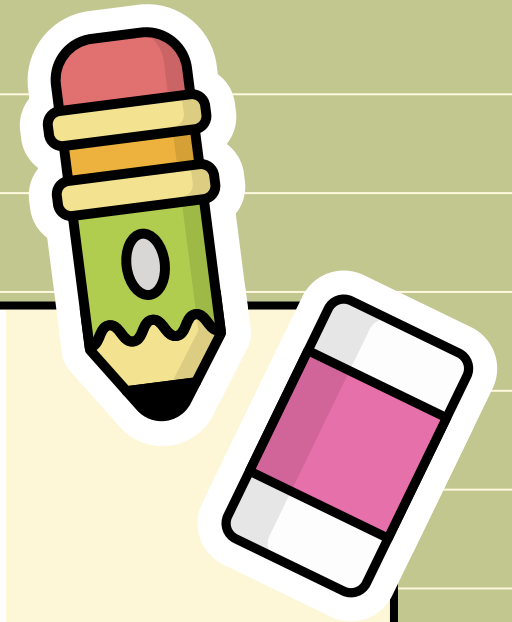

Adelante Dual Language Academy 2022-2023



TK & Kindergarten 8:30 Early Start

Time	M-T-W-TH-F
Start Time	8:30
Dismissal	11:50
Lunch	11:50-12:00

Kindergarten 9:30 Staggered Start

Time	M-T-W-TH-F
Start Time	9:30
Dismissal	12:50
Lunch	12:50-1:00

First - Third

Time	M-T-W-F	Thursday (Early Release)	Minimum Day
Start Time	8:30	8:30	8:30
Recess	10:00-10:20	10:00-10:20	10:00-10:20
Lunch 1st	11:50-12:30	11:50-12:30	11:50-12:30
2nd	11:50-12:30	11:50-12:30	11:50-12:30
3rd	12:00-12:40	12:00-12:40	12:00-12:40
Dismissal	2:35	1:20	1:15

Fourth - Fifth

Time	M-T-W-F	Thursday (Early Release)	Minimum Day
Start Time	8:30	8:30	8:30
Recess	10:50-11:10	10:50-11:10	10:50-11:10
Lunch 4th	12:10-12:50	12:10-12:50	12:10-12:50
5th	12:10-12:50	12:10-12:50	12:10-12:50
Dismissal	2:55	1:40	1:35



Adelante Middle School Bell Schedule 2022-2023



MTWF Schedule	Start	End
Zero Period	7:39	8:29
Apertura/Opening	8:30	8:41
Period 1	8:42	9:33
Period 2	9:34	10:25
Brunch (20)	10:25	10:45
Period 3	10:46	11:37
Period 4	11:38	12:30
Lunch	12:30	1:10
Period 5	1:11	2:02
Period 6	2:03	2:55

Thursday Schedule	Start	End
Zero Period	7:50	8:29
Apertura/Opening	8:30	8:37
Period 1	8:38	9:18
Period 2	9:19	9:59
Period 3	10:00	10:40
Brunch (15)	10:40	10:55
Period 4	10:56	11:37
Period 5	11:38	12:19
Period 6	12:20	12:29
Lunch	12:30	1:10
Period 6 cont'd	1:11	1:40

Minimum Day Schedule	Start	End
Zero Period	7:50	8:29
Apertura/Opening	8:30	8:37
Period 1	8:38	9:18
Period 2	9:19	9:59
Period 3	10:00	10:39
Brunch (15)	10:39	10:54
Period 4	10:55	11:35
Period 5	11:36	12:16
Period 6	12:17	12:29
Lunch	12:30	1:10
Period 6 cont'd	1:11	1:35



Free themes and templates for
Google Slides or **PowerPoint**

NOT to be sold as is or modified!

Read [FAQ](#) on slidesmania.com

Do not remove the slidesmania.com text on the sides.

Sharing is caring!

