

INSCRIPCIÓN DE KINDER Y ESTUDIANTES NUEVOS

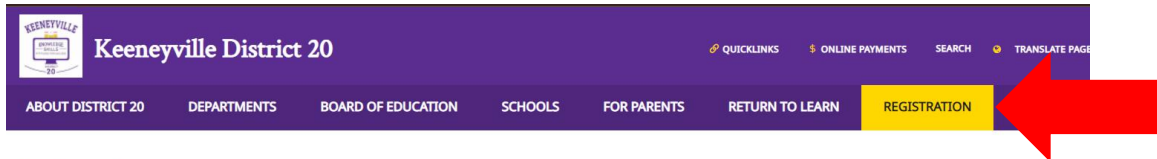

- ✓ Ir al sitio web del Distrito 20 <https://www.esd20.org/> y seleccione el **REGISTRO** pestaña, y **seleccione el nivel de grado** del alumno que desea matricular.



Registration

TO TRANSLATE INTO ANY LANGUAGE, SELECT "TRANSLATE PAGE" AT TOP RIGHT CORNER OF WEB PAGE



- ✓ Selecciona el **PASOS PARA INSCRIBIR A SU ESTUDIANTE DE KINDERGARTEN** y siga cuidadosamente las instrucciones desplegables para asegurarse de que su hijo esté inscrito correctamente.

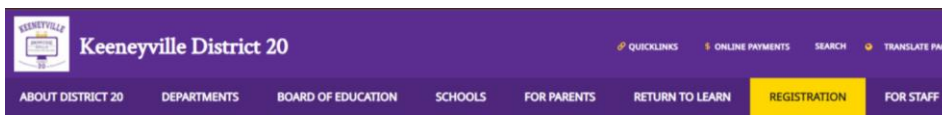

Kindergarten Registration

TO TRANSLATE INTO ANY LANGUAGE, SELECT "TRANSLATE PAGE" AT TOP RIGHT CORNER OF WEB PAGE

2022-2023 School Year

We encourage your family to attend the **Kindergarten Round-Up** on Wednesday, April 13th at 6:00pm at your child's elementary school to learn more about your school, the registration process, tour our classrooms, and more!

Kindergarten Registration for 2022-23 opens on Thursday, April 14th! Please follow the [Steps for Enrolling Your Kindergarten Student](#) below to ensure that your child is fully registered for the Fall.

We encourage you to register as soon as possible to take advantage of the "Early Bird Discount" (\$50 off Registration Fee) which applies for all K-8 students if you complete the registration process by May 31st. Your early registration also helps us to plan ahead for the Fall so that your child's Kindergarten year gets off to a great start!

Please contact your school office for assistance, send an email to registration@esd20.org, or schedule an in-person appointment.

STEPS FOR ENROLLING YOUR KINDERGARTEN STUDENT

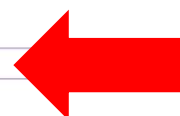

Inscripción de Kinder

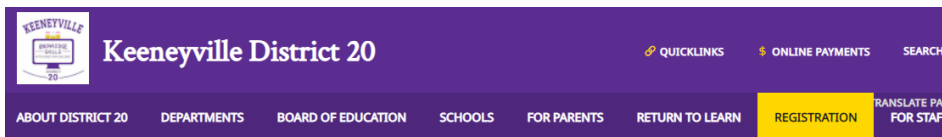

Grades 1-8 Registration

TO TRANSLATE INTO ANY LANGUAGE, SELECT "TRANSLATE PAGE" AT TOP RIGHT CORNER OF WEB PAGE

2022-2023 School Year

Grades 1-8 Registration for 2022-23 opens on Monday, May 2nd!

Please carefully follow the [Steps for Enrolling Your New or Returning Student](#) below. All steps must be fully completed before your child is considered properly registered for the Fall.

We encourage you to register as soon as possible to take advantage of the "Early Bird Discount" (\$50 off Registration Fee) which applies for all K-8 students if you complete the registration process by May 31st. Your early registration also helps us to plan ahead for the Fall so that your child's new school year gets off to a great start!

Please contact your school office for assistance, send an email to registration@esd20.org, or schedule an in-person appointment.

STEPS FOR ENROLLING A RETURNING STUDENT
STEPS FOR ENROLLING A NEW STUDENT

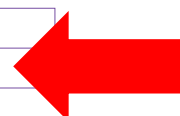

Inscripción de los grados 1-8

SOLICITAR NUEVA CUENTA DE INSCRIPCIÓN EN LÍNEA PARA ESTUDIANTES (NSOE)

FAMILIAS DEL DISTRITO 20 QUE REGRESAN que ya tienen una cuenta del Distrito 20 en Skyward, **no necesita solicitar una nueva cuenta y puede usar su cuenta D20 Skyward preexistente para acceder a NSOE** para completar la solicitud de registro de estudiantes nuevos y de Kinder.

Por ejemplo, si tiene un hermano mayor que ha asistido al Distrito 20, puede ir directamente a la cuenta D20 Skyward de su familia para registrar a su estudiante de Kinder usando el botón "REGISTRO DE KINDER Y NUEVO ESTUDIANTE" en la parte superior izquierda de su página de inicio de Skyward.

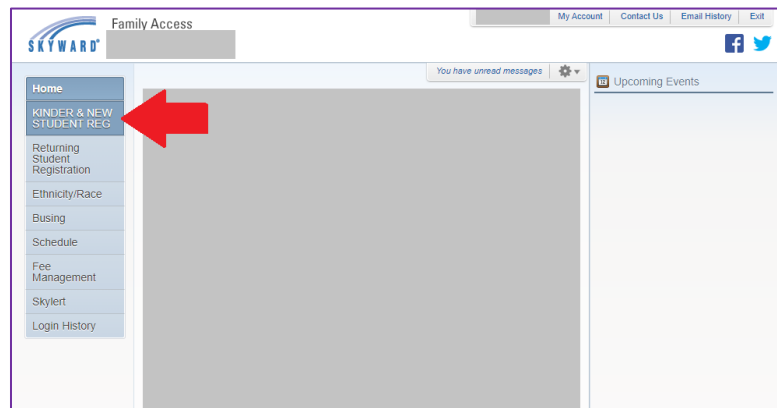

NUEVAS FAMILIAS DEL DISTRITO 20 que aún no tienen una cuenta del Distrito 20 en Skyward, **primero debe enviar una solicitud de cuenta de inscripción en línea para nuevos estudiantes (NSOE) como se describe a continuación:**

- ✓ Seleccione **Solicitar una cuenta de inscripción en línea para nuevos estudiantes (NSOE)** (botón amarillo a la derecha o ir a <https://bit.ly/Request New Student Online Enrollment Account>) que lo llevará a un formulario de solicitud de cuenta en línea.

STEPS FOR ENROLLING YOUR KINDERGARTEN STUDENT

(1) Request New Student Online Enrollment (NSOE) Account

NEW DISTRICT 20 FAMILIES who do **not** already have a D20 account in Skyward Family Access, must submit a Request for a New Student Online Enrollment (NSOE) Account (see instructions to right).

REQUEST NEW STUDENT
ONLINE ENROLLMENT
(NSOE) ACCOUNT

INSTRUCTIONS:
REQUEST NEW
STUDENT ONLINE
ENROLLMENT (NSOE)
ACCOUNT

- ✓ Completa el en línea **Formulario de Solicitud de Cuenta** para el registro de estudiantes nuevos y de Kinder

KEENEYVILLE
KNOWLEDGE
SKILLS
20

KINDER & NEW STUDENT REG

Account Request

This form is the first step to enrolling your new student online. Complete it to request an account that you will use to log in to a secure system.
Complete required fields to request an account to enroll your students.

Enter the name of the legal parent/guardian of the student you want to enroll

* Guardian Legal First Name:

* Guardian Legal Last Name:

Guardian Legal Middle Name:

Guardian Legal Name Prefix: Guardian Legal Name Suffix:

Guardian contact information

* Guardian Email Address:

* Re-type Email Address:

* Guardian Primary Phone Number:

Complete the security dialog

I'm not a robot 
reCAPTCHA
Privacy - Terms

Asterisk (*) denotes a required field

[Click here to submit Account Request](#)

****Ingrese el nombre legal:** Este es el nombre legal de la persona que solicita una cuenta del portal para inscribir a su(s) nuevo(s) estudiante(s).

****Ingrese el apellido legal:** Este es el apellido legal de la persona que solicita una Cuenta del Portal para inscribir a su(s) nuevo(s) estudiante(s).

Ingrese el segundo nombre legal: Este es el segundo nombre legal de la persona que solicita una cuenta del portal para inscribir a nuevos estudiantes.

Ingrese el prefijo del nombre legal: El usuario puede seleccionar el prefijo legal apropiado para su nombre.

Ingrese el sufijo del nombre legal: El usuario puede seleccionar el sufijo legal apropiado para su nombre.

****Introducir la dirección de correo electrónico:** El tutor debe ingresar un correo electrónico válido para que se le envíe la información de su cuenta. Este será su nombre de inicio de sesión para el Portal de inscripción en línea para nuevos estudiantes.

**** Vuelva a escribir la dirección de correo electrónico:** El tutor debe volver a ingresar la dirección de correo electrónico como una coincidencia exacta. El tutor recibirá un mensaje de error si los correos electrónicos no coinciden y no podrá completar la solicitud.

Ingrese el número de teléfono principal: El tutor debe ingresar su número de teléfono principal, que también se convertirá en el número de teléfono principal de la primera familia de los estudiantes que presenten las Solicitudes de inscripción.

La verificación de CAPTCHA aparecerá en la parte inferior de la página en la Configuración del portal de inscripción.

- ✓ Haga clic en el botón naranja en la parte inferior del formulario para **Enviar solicitud de cuenta**

Es posible que reciba un mensaje de error si no completa todos los campos obligatorios o si no completa el campo reCAPTCHA ("No soy un robot"). Por favor completa todos los campos requeridos. Póngase en contacto con su [oficina escolar](#) o correo electrónico registration@esd20.org si tiene alguna pregunta o necesita ayuda.

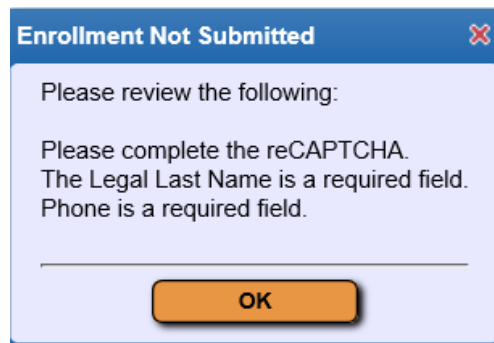

- ✓ Si su solicitud de cuenta se completó con éxito, debe **recibir un correo electrónico con información de inicio de sesión** para moverse para acceder a Skyward para completar el **solicitud de inscripción para estudiantes nuevos y de Kinder**.

Si no recibe un correo electrónico con las credenciales de inicio de sesión, comuníquese con su [oficina escolar](#) o correo electrónico registration@esd20.org para asistencia.

Estimado Juan Smith,
Gracias por la solicitud para inscribir a su estudiante. Ahora debe iniciar sesión en el sistema para completar la inscripción. Tenga en cuenta que debe completar este último paso para completar la inscripción.

Para completar la inscripción, por favor visite esta
url:<https://skyward.iscorp.com/scripts/wsisa.dll/WService=wsedukeenevilleil/sfemnu01.w> Su inicio de sesión es:jsmith@esd20.org
Su contraseña es: XXXXX

Distrito: Keeneyville School District
20 Sitio web del
distrito:www.esd20.org Estado:
Illinois
Código de distrito: 0220200

Keeneyville School District 20 - Datos de conversión en vivo 07/03/14