



Escuelas del Condado de New Hanover
2021-2022

MANUAL DE UNO A UNO DE LOS DISPOSITIVOS



[Resumen](#)

Declaración de la Misión de las Escuelas del Condado de New Hanover

La misión de las Escuelas del Condado de New Hanover, en colaboración con nuestros padres y la comunidad, es esforzarse por ofrecer a los niños la oportunidad de recibir una educación superior en un ambiente de aprendizaje seguro y positivo en el que estén preparados con las habilidades para tener éxito.

Declaración de la Visión Tecnológica

Los estudiantes escuelas del condado de New Hanover se graduarán con una base firme de pensamiento crítico, colaboración, comunicación y creatividad para estar preparados para el futuro y ser competitivos a nivel mundial.

Objetivos del Plan de Implementación Uno a Uno

Sobre la visión del funcionamiento de la tecnología en la enseñanza y el aprendizaje en las escuelas del condado de New Hanover, se han establecido los siguientes objetivos:

- Proporcionar un acceso a la tecnología de una manera igualitaria a todos los estudiantes
- Desarrollar y promover ciudadanos digitalmente responsables
- Establecer una comunicación eficiente y uniforme entre las partes interesadas
- Integrar la tecnología en el plan de estudios para aumentar las oportunidades académicas

El Distrito Escolar del Condado de New Hanover se compromete a proporcionar a los estudiantes una experiencia de aprendizaje innovadora para prepararlos para el futuro. La tecnología es una herramienta esencial que proporciona a nuestros estudiantes y al personal oportunidades para comunicarse, colaborar y crear contenidos. Como parte de la iniciativa del Distrito Escolar del Condado de New Hanover " Dispositivos Uno a Uno", los estudiantes reciben un dispositivo, una cobertura y un cargador para que lo utilicen con fines educativos tanto en la escuela como en el hogar.

Por favor, complete lo siguiente antes de recoger el dispositivo:

- Los padres/tutores y los estudiantes leen el Manual Uno a Uno.
- Los padres/tutores firman y devuelven el Acuerdo de Préstamo de Dispositivos.
Al completar este paso está confirmando que los padres/tutores han revisado el Manual Uno a Uno con sus hijos.

Ventajas de un ambiente individualizado Uno a Uno

Un ambiente individual proporciona tecnología para promover opciones creativas para profesores y estudiantes, mantiene la igualdad de acceso entre los estudiantes y mejora el aprendizaje de los estudiantes. Los dispositivos no sustituirán a los profesores. Los profesores recibirán apoyo a través del aprendizaje profesional continuo. A continuación se detallan algunos de los aspectos que se mejorarán a través de un medio ambiente uno a uno:

- Acceso Equitativo a la Tecnología
- Colaboración
- Investigación en Línea
- Aprendizaje Personalizado
- Portafolios de los Estudiante
- Herramientas de Creación

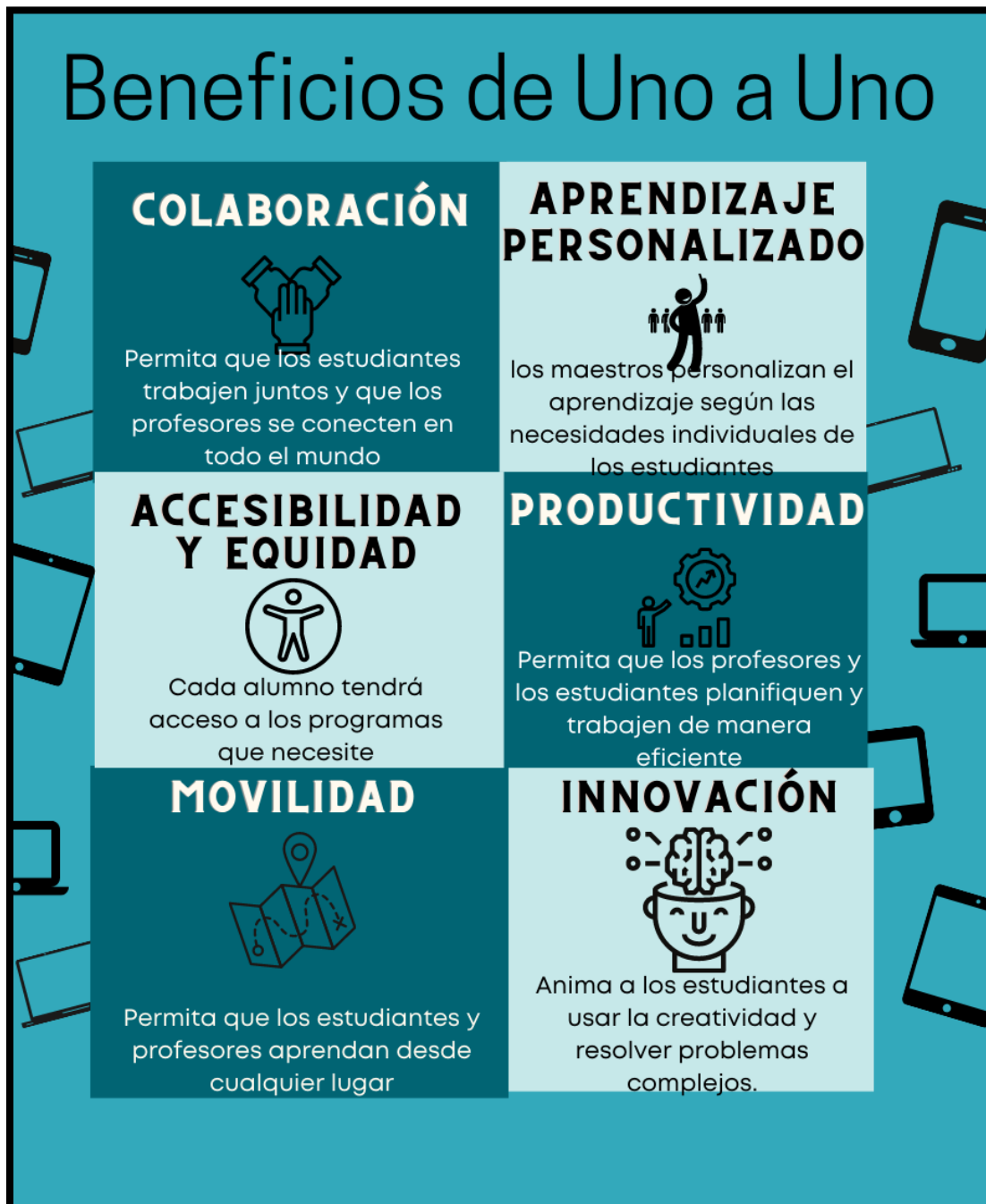

Dispositivos y Accesorios

Los estudiantes recibirán un:

- Laptop o iPad de las Escuelas del Condado de New Hanover
- cable de carga con adaptador de CA bloque de energía
- funda protectora

Nota: Cualquier aparato que se preste a los estudiantes será siempre propiedad de las Escuelas del Condado de New Hanover.

Se proporcionará un dispositivo cubierto y un cargador al estudiante cuando se completen los siguientes pasos:

Estudiantes	Padres/Tutor Legal
<ul style="list-style-type: none">● Leer el manual de padres y alumnos de Uno a Uno● Firmar el Acuerdo de Préstamo de Dispositivos	<ul style="list-style-type: none">● Leer el manual de padres y alumnos de Uno a Uno● Firmar el Acuerdo de Préstamo de Dispositivos

Responsabilidades de los Padres/Tutor Legal

Los estudiantes recibirán un dispositivo para mejorar y personalizar su educación. Es esencial que revise las siguientes directrices con su hijo y se asegure de que complete la formación de ciudadanía digital en línea requerida dentro de los **primeros 30 días de recibir su dispositivo**.

Responsabilidades de los Estudiantes

- 1) Completar la sesión de capacitación en línea sobre ciudadanía digital requerida dentro de los primeros 30 días de recibir el dispositivo.
- 2) Los estudiantes deben hacer lo siguiente:
 - llevar diariamente a la escuela un dispositivo completamente cargado con cargador
 - mantener la funda protectora en el dispositivo en todo momento
 - cerrar el portátil y llevarlo con las dos manos al transportar el dispositivo
 - utilizar las manos limpias mientras se utiliza el dispositivo
 - mantener la comida y la bebida lejos de los dispositivos
 - colocar y retirar todos los cordones, cables y accesorios con cuidado
 - evitar aplicar presión contra la pantalla mientras esté abierta o cerrada
 - evitar dejar los dispositivos en una zona de temperaturas extremas como un coche
 - hacer una copia de seguridad de los archivos necesarios en una ubicación secundaria
 - mantener posesión de su portátil en todo momento
 - evitar colocar objetos pesados sobre los portátiles
 - asegurarse de que no hay nada dentro del portátil antes de cerrarlo
 - Acatar la política del consejo sobre el [Uso Responsable de la Tecnología](#)

Reparaciones al Dispositivo

En caso de que el dispositivo no funcione, los estudiantes deben seguir el procedimiento de la escuela para reportar cualquier reparación. No intente hacer ninguna reparación. **No se deben llevar los dispositivos propiedad del distrito a un servicio externo de mantenimiento de computadoras para cualquier tipo de reparación o mantenimiento.**

Cuando el dispositivo de un estudiante está siendo reparado, se le prestará un dispositivo. Los estudiantes deben cumplir con las mismas responsabilidades para un dispositivo de préstamo como su dispositivo asignado.

El distrito cubre el coste de la reparación o el reemplazo del dispositivo debido a un defecto de fabricación, un daño accidental, un mal funcionamiento del dispositivo o un desgaste normal para los estudiantes inscritos en el distrito.

Protección contra Daños Accidentales (ADP) cubre los daños accidentales, incluyendo la mayoría de los derrames, caídas y roturas. Si los daños se consideran intencionales, el distrito puede exigir a la familia que cubra los gastos de reparación. A continuación se presentan algunos ejemplos.

✓ CUBIERTO POR ADP ✓	
Derrames, caídas, colisiones o sobrecargas eléctricas no intencionales	Reemplazo de piezas principales como placa base, pantalla, memoria
Pantalla LCD dañada o rota que dificulta el uso del dispositivo	
✗ NO CUBIERTO POR ADP ✗	
Robo, fraude o desaparición de computadora portátil	Daños debidos a inundaciones, incendios o material de riesgo biológico
Daño causado por mal uso, abuso o acto intencional	Alteraciones en la computadora portátil o reparación realizada por un técnico no autorizado
Desgaste normal que no afecta el funcionamiento de la unidad.	Accesorios perdidos como cargador o estuche

Dispositivos Robados

Si un dispositivo es robado, la familia debe hacer una denuncia a la policía y entregar una copia del informe del incidente a las Escuelas del Condado de New Hanover.

Devolver el Dispositivo

Al final del año escolar o al salir de la escuela, el dispositivo y todos los accesorios deben ser devueltos al distrito en las mismas condiciones en que fueron proporcionados originalmente, excepto por el desgaste normal, según lo determine el distrito. Además, la escuela puede solicitar la devolución del dispositivo en cualquier momento.

Los estudiantes que regresen al año siguiente recibirán el mismo dispositivo y los mismos accesorios.

Si el dispositivo y los accesorios no se devuelven, se facturará al padre/tutor el valor actual del dispositivo, el cargador y la funda.

Programas Informáticos/ Redes

- El alumno no podrá instalar o utilizar ningún programa informático que no sea de propiedad del distrito y aprobado por dicho distrito y puesto a disposición del alumno de acuerdo con este recibo y acuerdo.
- El alumno no podrá añadir impresoras u otros accesorios al dispositivo.
- El estudiante no cambiará la configuración de red por defecto (contraseña inalámbrica, SSID) en el dispositivo. (Esto no les prohibirá conectarse a su entorno Wi-Fi doméstico.)
- El estudiante entiende que el Distrito Escuelas del Condado de New Hanover no proporcionará asistencia técnica individual con las conexiones Wi-Fi domésticas.

Filtrado de Contenidos

El distrito utiliza un filtro de contenido de Internet que cumple con la Ley de Protección de los Niños en Internet (CIPA), de mandato federal. Todos los dispositivos, independientemente de la ubicación física (dentro o fuera de la escuela), tendrán toda la actividad de Internet protegida. Si un sitio web está bloqueado en la escuela, también lo estará fuera de ella.

El intento de restablecer el dispositivo o eludir el filtro de contenido de cualquier manera se considera hacking. El estudiante será remitido a la oficina para una acción disciplinaria.

Cuidado de los Dispositivos

El estudiante es responsable del cuidado general del dispositivo y de todo el equipo asociado. El dispositivo debe tratarse como una valiosa herramienta de aprendizaje y debe cuidarse en consecuencia.

Limpieza

Utilice únicamente un paño limpio y suave para limpiar el dispositivo. Rocíe alcohol isopropílico en el paño y limpie suavemente la pantalla y otras zonas del dispositivo. **¡NO ROCÍE NADA DIRECTAMENTE SOBRE EL APARATO!**

Consejos para Conservar la Batería

- Cierre las aplicaciones que no estén en uso
- Ajustar la luz de la pantalla

Apariencia

- Los dispositivos deben permanecer libres de escritura, dibujos, adhesivos o etiquetas que no sean propiedad de la escuela.
- Cada dispositivo tiene un número de identificación único y en ningún momento se deben modificar o quitar los números o etiquetas.

2021-2022 Acuerdo de Préstamo de Dispositivos

Se prestará un dispositivo del distrito al estudiante nombrado a continuación bajo las siguientes condiciones:

- El estudiante y el padre/tutor del estudiante deben firmar este acuerdo de préstamo a la computadora portátil. La escuela mantendrá este acuerdo en el archivo.
- La computadora portátil sólo se puede utilizar para fines educativos y el estudiante está obligado a traer la computadora portátil a la escuela todos los días. Cualquier otro uso puede resultar en la pérdida de los privilegios de préstamo de la computadora.
- La computadora portátil no puede ser utilizada para ningún propósito inapropiado, no ético o ilegal. Los estudiantes deben adherirse a la Política de Uso Responsable de la Tecnología.
- El equipo de la computadora portátil y los programas instalados por el distrito no pueden ser modificados de ninguna manera. No se puede copiar ningún programa de la computadora portátil, ni se puede instalar ningún programa no aprobado en la computadora portátil.
- Los padres/tutores del alumno aceptan la responsabilidad financiera por cualquier daño intencionado a la computadora portátil o por negligencia grave. Se puede encontrar más información sobre el cuidado del portátil y de los materiales de instrucción en el manual del estudiante.
- El distrito proporcionará una cobertura para el portátil de cada estudiante. La funda permanecerá en la computadora portátil en todo momento.
- La computadora portátil es propiedad del Distrito Escuelas del Condado de New Hanover. La computadora portátil debe ser devuelta a la escuela del estudiante antes del final del año escolar 2021-2022 durante la recolección de la computadora portátil, o si el estudiante abandona la escuela o cambia de escuelas a mitad de año.
- El estudiante informará rápidamente a los funcionarios de la escuela si la computadora portátil se pierde, es robada o dañada.
- Los estudiantes deberán completar un entrenamiento de ciudadanía digital en línea dentro de los primeros 30 días de recibir su computadora portátil.
- El alumno y el padre/tutor han leído los dos:
 - Política de uso razonable de la Tecnología.
 - Manual de Dispositivos Uno a Uno

Al firmar este acuerdo de dispositivo individual, entiendo que los dispositivos asignados están ahora bajo mi supervisión y me comprometo a asumir toda la responsabilidad de la seguridad y el mantenimiento de este equipo hasta que sea devuelto a las Escuelas del Condado de New Hanover.

Nombre del estudiante (en molde) _____

Número de Identificación. _____

Dirección/Ciudad/Estado/Código Postal _____

Firma del Estudiante _____ Fecha _____

Firma del Padre/Tutor _____ Fecha _____

Número Telefónico. _____ Grado Escolar _____

Nombre de la Escuela _____