stopfinder transfinder

Start Using the App Today

1. Activate your subscription
   - An invitation email will be sent from the Transportation Department
2. Install the Stopfinder app
3. View your student's schedule
4. Share your student's schedule with caregivers
5. Easily and securely communicate with your Transportation Department

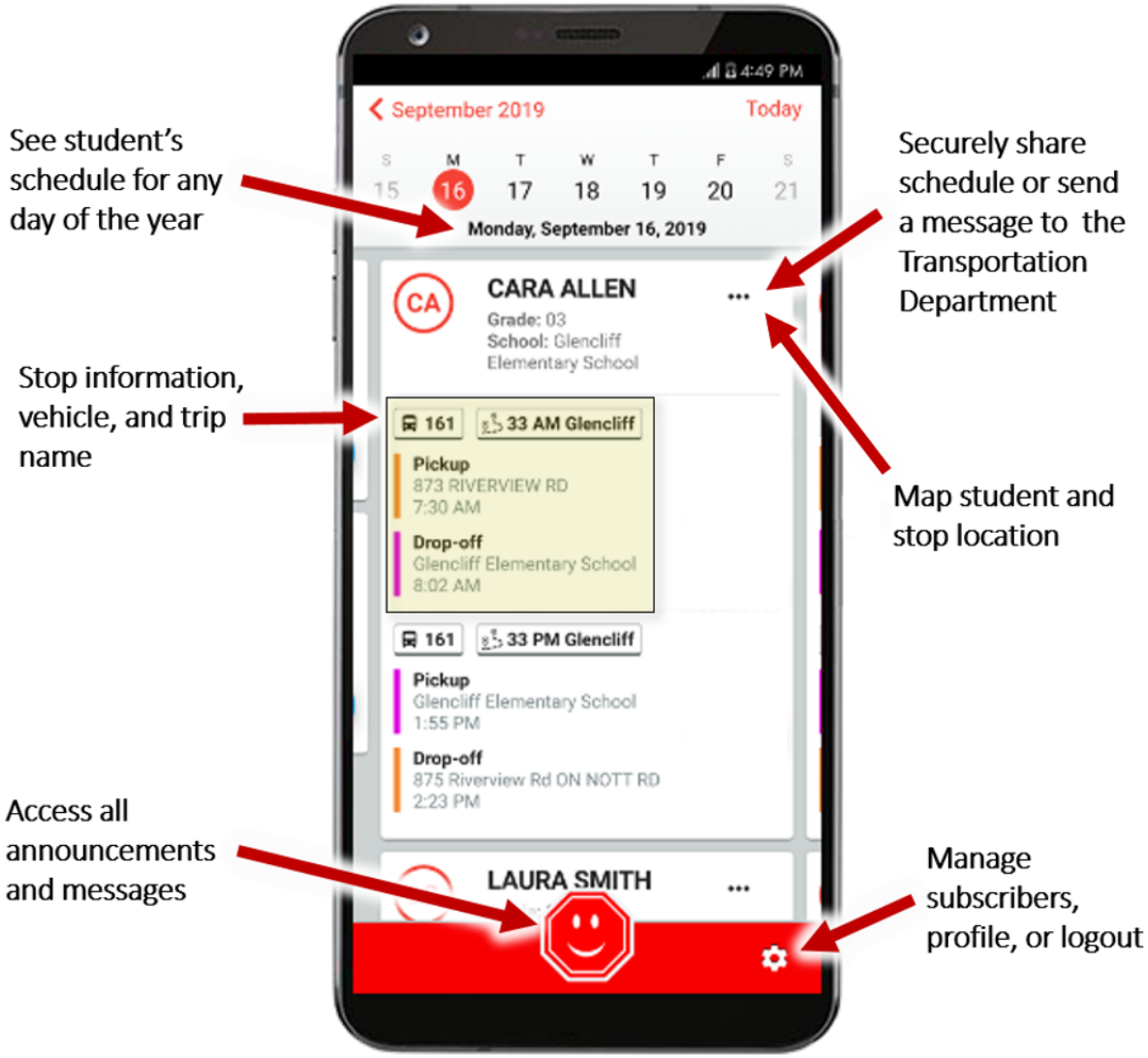

Download on the App Store

GET IT ON Google Play

If your students are not registered for Transportation, you can register them at www.kaufmanisd.net. Follow the Quicklinks menu to Bus Route Information.

Kaufman Independent School District
PREPARATION ★ PURPOSE ★ PRIDE

Kaufman ISD Transportation
972-932-6555

stopfinder
transfinder

Empieza a usar el APP Hoy

1. Activa tu suscripción
   - Un email con la invitación será enviada por el Departamento de Transportación
2. Instala el Stopfinder App
3. Mira el horario de tu estudiante
4. Comparte el horario con quien sea necesario
5. Fácilmente y seguramente comunícate con tu Departamento de Transportación

Mira el horario de tu estudiante para cualquier fecha del año

Información de la parada y número de la ruta

Acceso a anuncios y mensajes

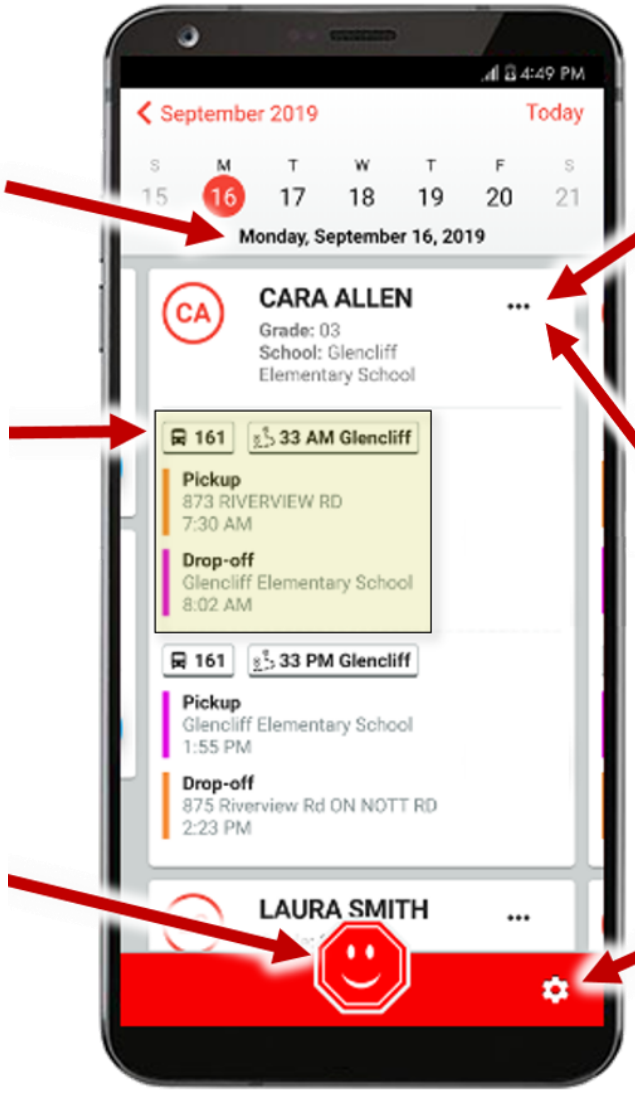

Seguramente comparte el horario o manda un mensaje al Departamento de Transportación

Mapa mostrando la parada del estudiante

Gestionar suscriptores, perfiles o cierra la sesión

Download on the App Store

GET IT ON Google Play

Si tus estudiantes no están registrados para Transportación, los puedes registrar en la página www.kaufmanisd.net. Sigue el menú de Quicklinks y selecciona Bus Route Information.

Kaufman Independent School District
PREPARATION ★ PURPOSE ★ PRIDE

Kaufman ISD Transportation
972-932-6555