

# POR FAVOR MANTENGA A LOS ESTUDIANTES ENFERMOS EN CASA

La siguiente lista proporciona instrucciones escolares, no consejos médicos. Comuníquese con su médico si tiene problemas de salud. Cualquier persona expuesta a COVID-19 debe quedarse en casa durante 14 días.



## SÍNTOMAS DE ENFERMEDAD



## EL ESTUDIANTE PUEDE REGRESAR A LA ESCUELA DESPUES DE...

(La lista a continuación indica el tiempo más corto para quedarse en casa. Un estudiante puede necesitar quedarse en casa más tiempo por algunas enfermedades).

Fiebre: temperatura de 100.4 ° F o más



No ha tenido fiebre durante 24 horas sin haber tomado medicamentos para reducir la fiebre Y después de una prueba negativa de COVID-19 O 10 días si no se ha hecho una prueba.

Nueva enfermedad con tos O Nueva dificultad para respirar

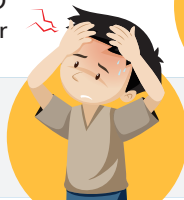

Libre de síntomas durante 24 horas Y después de que una prueba negativa de COVID-19 O 10 días si no se ha hecho una prueba. Si se le diagnostica tos ferina, el estudiante debe tomar 5 días de antibióticos recetados por su médico antes de regresar a la escuela.

Dolor de cabeza con rigidez en el cuello o con fiebre

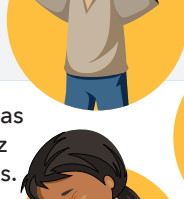

Libre de síntomas O con órdenes del médico a la enfermera de la escuela. Siga las instrucciones para la fiebre si tiene fiebre.

Diarrea: 3 defecaciones sueltas o líquidas en un día o incapaz de controlar sus evacuaciones.

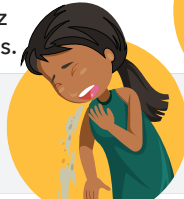

Libre de síntomas durante 48 horas O con órdenes del médico a la enfermera de la escuela.

Vómito: uno o más episodios que son inexplicables

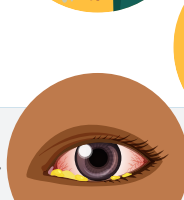

Libre de síntomas durante 48 horas O con órdenes del médico a la enfermera de la escuela.

Salpullido o llagas abiertas

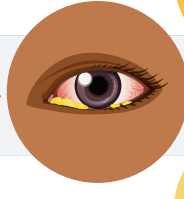

Libre de síntomas, lo que significa que el salpullido ha desaparecido O las llagas están secas o pueden cubrirse completamente con un vendaje O con órdenes del médico o la enfermera de la escuela.

Ojos rojos con secreción ocular: amarilla o drenaje color café proveniente de los ojos

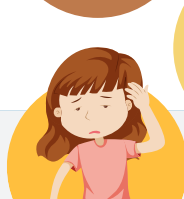

Libre de síntomas, lo que significa que el enrojecimiento y la secreción han desaparecido O con órdenes del médico a la enfermera de la escuela.

Ictericia: nuevo color amarillo en ojos o piel

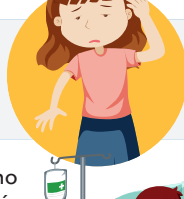

Después de que la escuela tenga órdenes del médico a la enfermera de la escuela.

Actúa diferente sin una razón: inusualmente somnoliento, de mal humor o confundido



Libre de síntomas, lo que significa volver a un comportamiento normal O con órdenes del médico a la enfermera de la escuela.

Evento de salud importante, como una enfermedad que dura 2 o más semanas O una estadía en el hospital



Después de que la escuela tenga órdenes del médico a la escuela enfermera.

La condición de salud del estudiante requiere más atención que el personal de la escuela puede brindar

Después de que se tomen medidas para la seguridad de los estudiantes.