

# ¿Está muy enfermo para ir a la escuela?

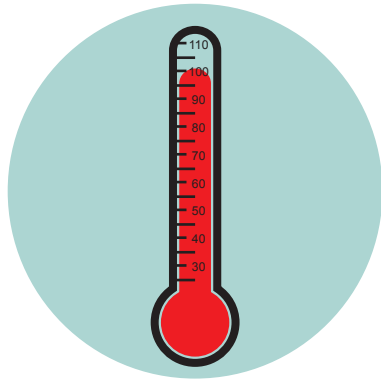

A continuación verán algunas recomendaciones que le ayudarán a tomar la decisión de cuándo su hijo debe quedarse en casa. Las recomendaciones se basan en las recomendaciones proporcionadas por la Autoridad de Salud de Oregón. Esas sugerencias se desarrollaron para ayudar a prevenir la propagación de enfermedades potencialmente contagiosas.



## FIEBRE

Más de 100.4 F. El estudiante puede regresar a la escuela **24 horas** después que la fiebre haya cesado (La fiebre debe desaparecer SIN que continúe usando medicamentos para reducirla).



## VÓMITO/DIARREA

Por cualquier motivo de vómito inexplicable. El estudiante puede regresar a la escuela 48 horas después de haber cesado. Diarrea = Ocurre por cualquier motivo inexplicable 3 veces o más. El excremento es aguado o blando; o de repente es aguado en el transcurso de 24 horas. El estudiante puede regresar a la escuela 48 horas después de haber cesado.

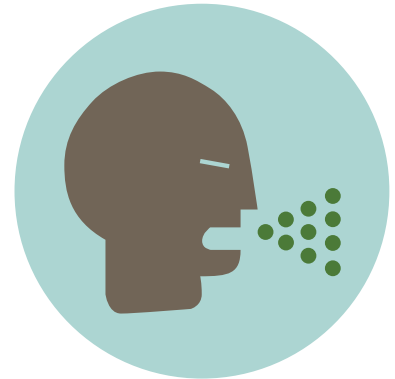

## TOS

La tos es fuerte y continua; falta de aire o dificultad para respirar.

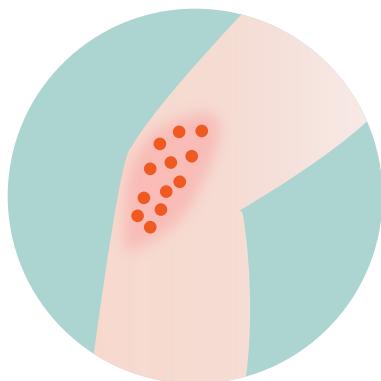

## SALPULLIDO / LESIÓN EN LA PIEL (LLAGAS) / HERIDAS

Cualquier brote de ronchas o llagas nuevo, con o sin fiebre, no diagnosticado previamente por un médico O si el sarpullido o llagas están aumentando de tamaño O si se están desarrollando nuevas llagas o heridas día a día O si el sarpullido, llagas o heridas están drenando y no se pueden cubrir completamente con un vendaje. El estudiante puede regresar después de que desaparezca el sarpullido o después de que tenga autorización médica.

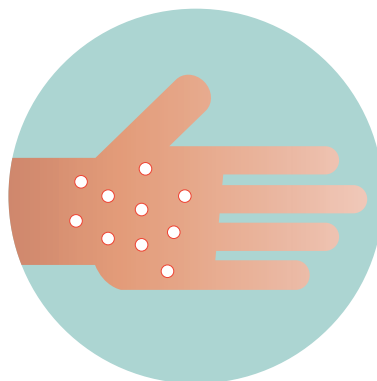

## OTRO

Síntomas que impiden que el estudiante participe activamente en la escuela o el estudiante requiere de más cuidado del que el personal puede adecuadamente proporcionar.

El mejor lugar para un niño enfermo es su casa. Si su hijo(a) fue diagnosticado con una enfermedad contagiosa, por favor informe a la escuela lo más pronto posible. Esta información ayudará a otros que por razones medicas y/o tratamientos, tienen el sistema inmunológico bajo y requieren de cuidado inmediato y especializado.