

FREE COVID-19 COMMUNITY TESTING

Drive-thru and walk-up testing available to all Wisconsin residents over the age of 5 with any symptom of COVID-19 or recent exposure to someone positive for COVID-19. Pruebas de COVID-19 disponibles en auto o caminando para todos los residentes de Wisconsin mayores de 5 años con cualquier síntoma de COVID-19 o exposición reciente a alguien positivo con COVID-19.

PRUEBAS COMUNITARIAS COVID-19 GRATIS



Saturday, September 26
Sabado, 26 de Septiembre



10:00 am - 5:00 pm



G-E-T Middle School
19650 Prairie Lane
Galesville, WI

Please wear a mask or
cloth face covering.

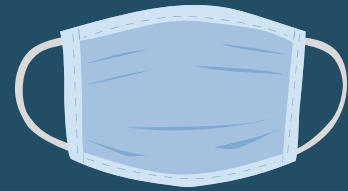

Por favor, use una máscara
o una cubierta de tela.

SYMPTOMS OF COVID-19 / SÍNTOMAS DEL COVID-19:

- | | | | |
|--------------------------|---------------------------|-------------------------------|-------------------------|
| • Fever | • Diarrhea | • Fiebre | • Diarrea |
| • Cough | • Nausea | • Tos | • Nauseas |
| • Shortness of
breath | • Vomiting | • Dificultad para
respirar | • Vómitos |
| • Sore throat | • Body or muscle
aches | • Dolor de garganta | • Dolores del
cuerpo |
| • Fatigue | • Loss of taste | • Fatiga | • Pérdida del gusto |
| • Headaches | • Loss of smell | • Dolores de cabeza | • Pérdida del olfato |



Testing event provided in partnership with the Wisconsin National Guard, Trempealeau County Public Health and Emergency Management, and School District of Gale-Ettrick-Trempealeau. El evento de las pruebas es proporcionado en asociación con la Guardia Nacional de Wisconsin, la Salud Pública y el Manejo de Emergencias del Condado de Trempealeau, y el Distrito Escolar de Gale-Ettrick-Trempealeau.