

LA ASISTENCIA IMPORTA

Sabemos que los estudiantes pueden faltar a la escuela de vez en cuando, pero una buena asistencia durante todo el año está vinculada al crecimiento académico y social.

A tiempo. Todos los días. Todo el día.

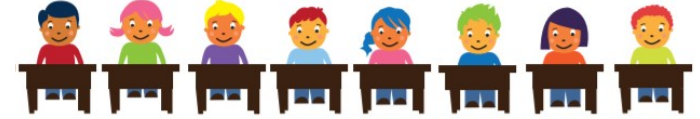

¿QUÉ DEBE HACER SI LA ESCUELA DE SU HIJO (A) FALLA?

AUSENCIAS

1-9

Buena / Satisfactoria Asistencia

Excusado por cualquier motivo cuando el padre aprueba la ausencia por escrito.

Padres por favor:

- Llame a la escuela cuando su hijo no estará allí.
- Escriba una nota y envíela con su hijo al regresar a la escuela.

AUSENCIAS

10

o más

ADVERTENCIA y EN RIESGO de absentismo crónico

Excusado solo por ciertas razones, como enfermedad, con una nota médica.

Padres por favor:

- Llame a la escuela cuando su hijo no estará allí.
- Proporcione una nota médica u otra documentación requerida, explicada en el manual.

GROTON PUBLIC SCHOOLS

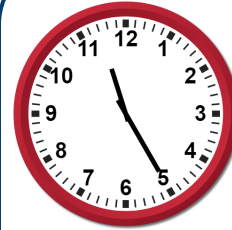

11 : 25

Cada día, cada minuto cuenta.

Llegar tarde o salir temprano puede significar que su hijo se ha perdido más de la mitad del día escolar.

Los estudiantes de 6^o a 8^o grado que se van antes o que llegan después de las 11:25 AM en un día escolar completo pueden ser reportados como ausentes durante todo el día, incluso si estuvieron allí para asistir a la escuela por la mañana.

Tanto las ausencias justificadas como las injustificadas cuentan hacia el total de días perdidos.

Los días perdidos puede sumarse.

Solo faltando 2 días al mes equivale a perder más del 10% del año escolar, que es un ausentismo crónico, y afecta el éxito de los estudiantes hoy y en el futuro.



¿Cuántos son demasiadas?

CRONICAMENTE AUSENTE

SATISFACTORIO

9 o menos

ADVERTENCIA

10 a 17

DÍAS PERDIDOS

18 o más
DÍAS PERDIDOS