



COMITÉ DE EDIFICACIÓN DE LA ESCUELA PRIMARIA NEW LEBANON

Actualización para la comunidad – Febrero 2019

Sobre el proyecto de edificación de la escuela

Esta escuela primaria inter-districto especializada en el programa Baccalaureate Internacional (IB) acogerá a alumnos entre los grados de preescolar hasta quinto. El área común de aprendizaje localizada en el centro del edificio estará equipada con un mobiliario flexible y una infraestructura tecnológica adaptable permitiendo la educación simultánea en múltiples zonas. El edificio se diseñará cumpliendo los objetivos de sostenibilidad establecidos por las Especificaciones Educativas logrando una calificación LEED de nivel de oro del Consejo de Construcción Ecológica de EE. UU.

- El edificio está terminándose en anticipación a la apertura para los estudiantes el 20 de febrero de 2019
 - Se continúa con la limpieza final a medida que las aulas y las otras áreas se van terminando
 - Los muebles están llegando y están siendo instalados
 - Se planea tener todo el material de los maestros y el personal listo para la mudanza que ocurrirá durante las vacaciones de febrero

Trabajo que se anticipa en las próximas semanas:

- El acabado de interiores avanza desde las zonas del segundo piso hasta el primero
- Se instalarán el resto de los techos de las aulas
- Se sigue instalando el suelo de los pasillos
- Se continúa instalando el equipo gimnástico y el suelo del gimnasio
- Se están instalando las pizarras inteligentes (smartboards)
- Ha empezado el entrenamiento del personal en equipos y sistemas

El proyecto ha recibido el tercer reembolso del estado por \$3.495.815, haciendo un total hasta ahora de \$15.738.167

Para cualquier pregunta contacten al encargado de la obra del proyecto Gilbane, Daniel Phillips al (914) 246-4862.

Únanse a nosotros para escuchar más sobre la escuela de New Lebanon y ver el nuevo edificio:

El 23 de febrero de 10:00 am a 12:00 pm jornada de puertas abiertas y visita a la escuela para la comunidad de New Lebanon.

El 23 de febrero de 1:00 pm a 3:00 pm jornada de puertas abiertas y visita para los que estén interesados en la escuela de New Lebanon como escuela especializada o escuela Magnet.

Cristales del centro mediático – 29 de enero de 2019



Mostradores de la cocina – 29 de enero de 2019



Disposición de la cafetería e instalación del suelo – 29 de enero de 2019



Instalación del suelo del gimnasio – 29 de enero de 2019

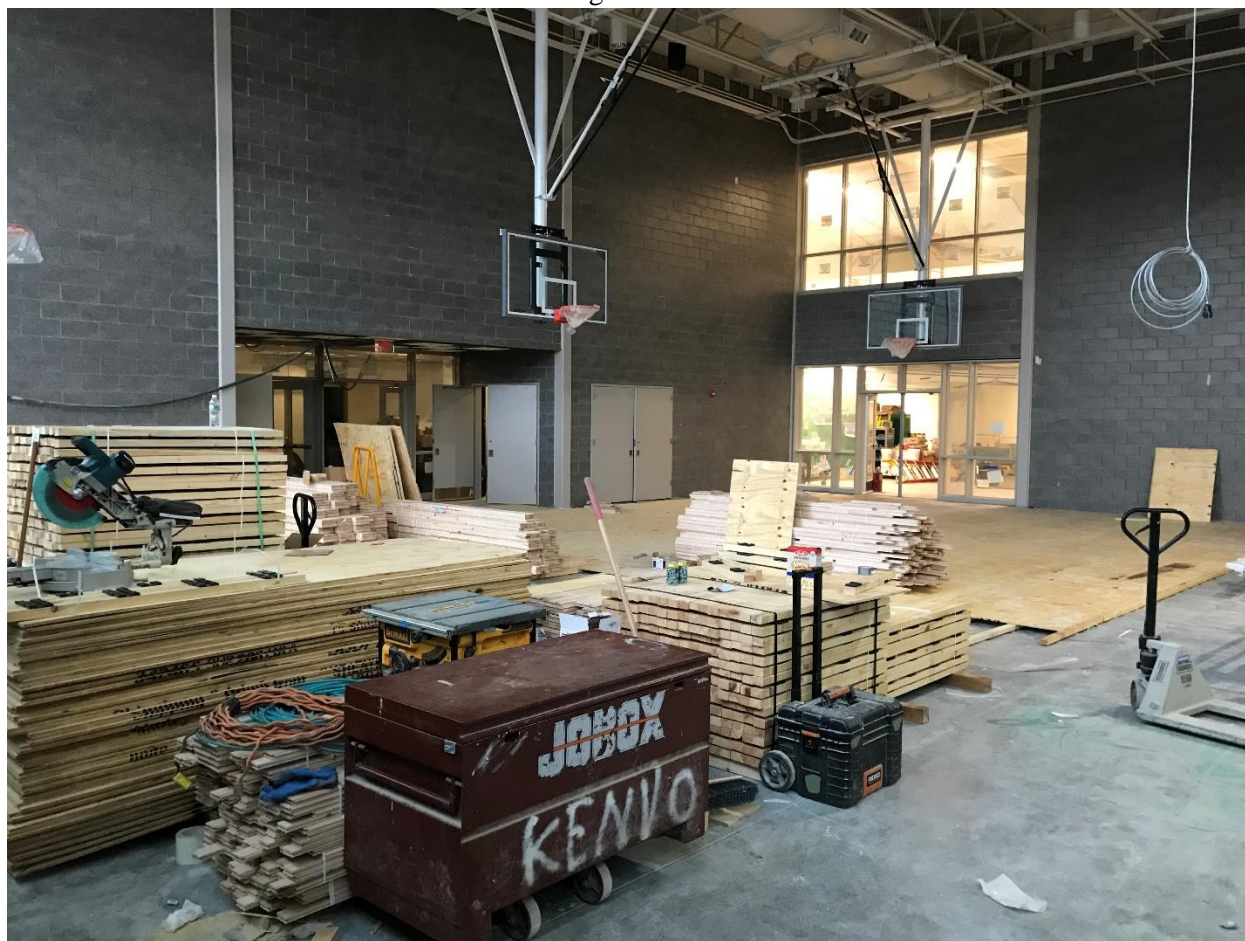

Mobiliario escolar esperando a ser distribuido – 29 de enero de 2019



Mobiliario escolar esperando a ser distribuido – 29 de enero de 2019



Aula de precolar – 29 de enero de 2019



Aula de kínder – 29 de enero de 2019



Recepción en secretaría - 29 de enero de 2019



Visiten nuestra página Web: www.greenwickschools.org/NLSBC

Este documento de la Junta Directiva de Educación o de las Escuelas Públicas de Greenwich, cuyo original está en inglés, ha sido traducido al español a manera de cortesía. Cualquier contradicción entre los dos documentos es accidental. En caso de existir contradicciones, la información de la versión en inglés será la que prevalezca.