



## COMITÉ DE EDIFICACIÓN DE LA ESCUELA PRIMARIA NEW LEBANON

**Actualización para la comunidad – Noviembre 2018**

---

### Sobre el proyecto de edificación de la escuela

Esta escuela primaria inter-districto especializada en el programa Baccalaureate Internacional (IB) acogerá a alumnos entre los grados de preescolar hasta quinto. El área común de aprendizaje localizada en el centro del edificio estará equipada con un mobiliario flexible y una infraestructura tecnológica adaptable permitiendo la educación simultánea en múltiples zonas. El edificio se diseñará cumpliendo los objetivos de sostenibilidad establecidos por las Especificaciones Educativas logrando una calificación LEED de nivel de oro del Consejo de Construcción Ecologista de EE. UU.

Trabajo finalizado:

- Colocación del armazón para las paredes exteriores y el revestimiento de mampostería
- Mampostería
- Instalación de vidrios
- El sistema de conductos, las tuberías para el sistema de irrigación, el agua y la red eléctrica están siendo instaladas

Trabajo que se anticipa en las próximas semanas:

- Se sigue trabajando en la instalación de las ventanas en el primer piso
- Instalación del sistema de conductos, tuberías para el sistema de irrigación, agua y red eléctrica
- Se continúa trabajando en la estructura interior de metal y las instalaciones mecánicas, eléctricas y de plomería del interior
- Empezará la preparación del suelo para la instalación de losas de cemento
- Pavimentación del acceso de entrada y la pasarela peatonal
- En unas pocas semanas empezará el acabado de carpintería y ebanistería en las aulas
- La instalación de las rejillas para el cielo raso empezará después del acabado de carpintería y ebanistería
- Posteriormente se procederá al revestimiento del piso

El proyecto ha recibido el tercer reembolso del estado por \$4.028.041, haciendo un total hasta ahora de \$12.242.352

Para cualquier pregunta contacten al encargado de la obra del proyecto Gilbane, Daniel Phillips al (914) 246-4862.

Acceso de entrada con el bordillo – 17 de octubre de 2018

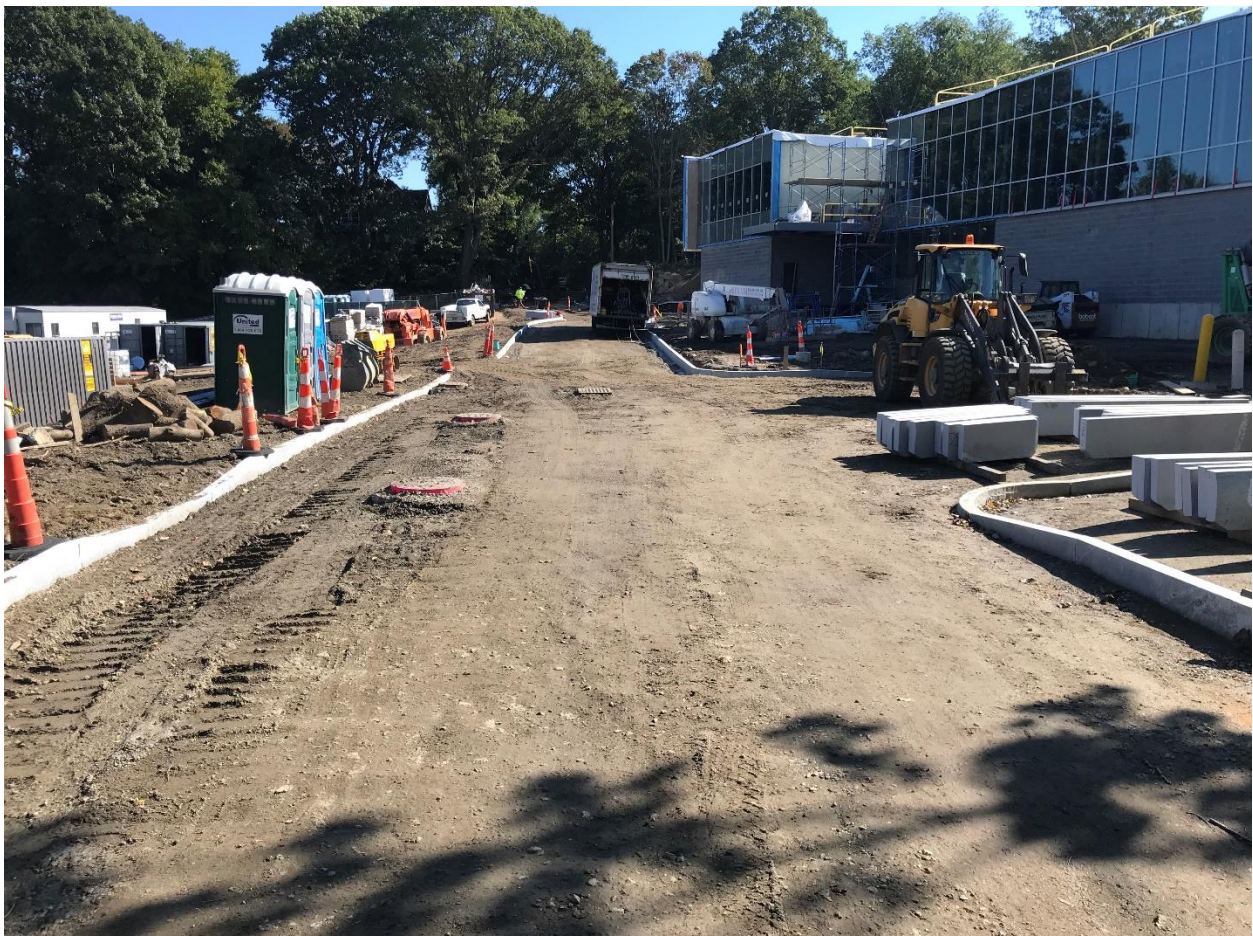

Fachada sur del edificio – 17 de octubre de 2018



Estructura interior del centro mediático – 19 de septiembre de 2018

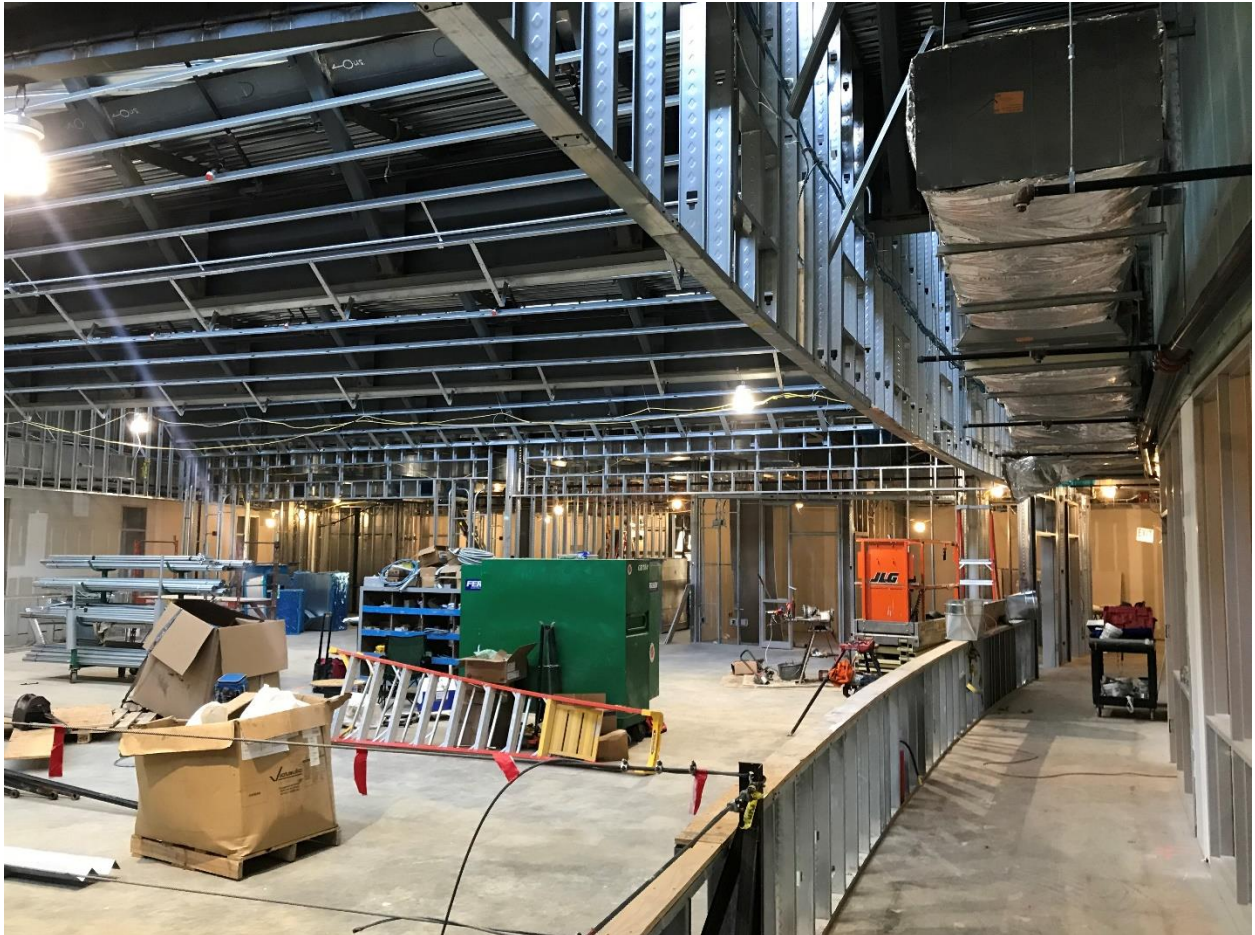

Visiten nuestra página Web: [www.greenwichschools.org/NLSBC](http://www.greenwichschools.org/NLSBC)

*Este documento de la Junta Directiva de Educación o de las Escuelas Públicas de Greenwich, cuyo original está en inglés, ha sido traducido al español a manera de cortesía. Cualquier contradicción entre los dos documentos es accidental. En caso de existir contradicciones, la información de la versión en inglés será la que prevalezca.*