



COMITÉ DE EDIFICACIÓN DE LA ESCUELA PRIMARIA NEW LEBANON

Actualización para la comunidad – Octubre 2018

Sobre el proyecto de edificación de la escuela

Esta escuela primaria inter-distrito especializada en el programa Baccalaureate Internacional (IB) acogerá a alumnos entre los grados de preescolar hasta quinto. El área común de aprendizaje localizada en el centro del edificio estará equipada con un mobiliario flexible y una infraestructura tecnológica adaptable permitiendo la educación simultánea en múltiples zonas. El edificio se diseñará cumpliendo los objetivos de sostenibilidad establecidos por las Especificaciones Educativas logrando una calificación LEED de nivel de oro del Consejo de Construcción Ecologista de EE. UU.

Trabajo finalizado:

- Colocación del armazón para las paredes exteriores y el revestimiento de mampostería
- Instalación de las ventanas en el segundo piso
- El sistema de conductos, las tuberías para el sistema de irrigación, el agua y la red eléctrica están siendo instaladas
- El sábado 8 de septiembre se instaló el equipo mecánico que va sobre el tejado
- La compañía de gas, Southern Connecticut, completó la instalación principal de gas del edificio
- Se han expedido las órdenes de compra de los muebles

Trabajo que se anticipa en las próximas semanas:

- Se sigue trabajando en la instalación de las ventanas en el primer piso
- Instalación del sistema de conductos, tuberías para el sistema de irrigación, agua y red eléctrica
- Se sigue trabajando en la mampostería
- Se siguen instalando los vidrios
- Se continúa trabajando en la estructura interior de metal y las instalaciones mecánicas, eléctricas y de plomería del interior
- Empezará la preparación del suelo para la instalación de losas de cemento
- Se expedirán las órdenes de compra para productos tecnológicos

El proyecto ha recibido el tercer reembolso del estado por \$4.028.041, haciendo un total hasta ahora de 12.242.352

Para cualquier pregunta contacten al encargado de la obra del proyecto Gilbane, Daniel Phillips al (914) 246-4862.

Fachada de la cara norte del edificio tomada el 19 de septiembre de 2018



Fachada de la cara sur del edificio tomada el 19 de septiembre de 2018



Imagen de la estructura interior del Café tomada el 19 de septiembre de 2018

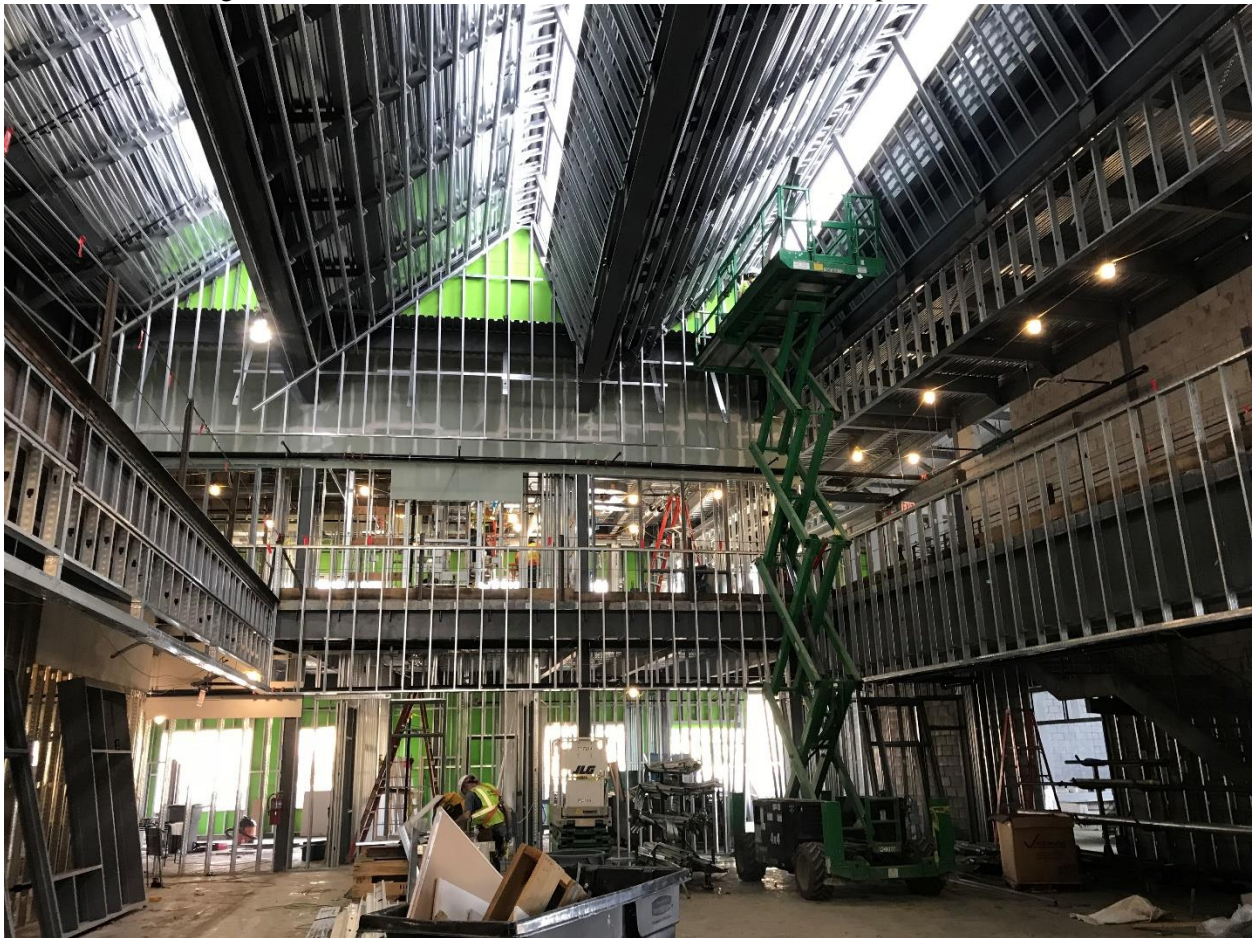

Visiten nuestra página Web: www.greenwichschools.org/NLSBC

Este documento de la Junta Directiva de Educación o de las Escuelas Públicas de Greenwich, cuyo original está en inglés, ha sido traducido al español a manera de cortesía. Cualquier contradicción entre los dos documentos es accidental. En caso de existir contradicciones, la información de la versión en inglés será la que prevalezca.