

Instrucciones para línea de coche PK 3 - AM

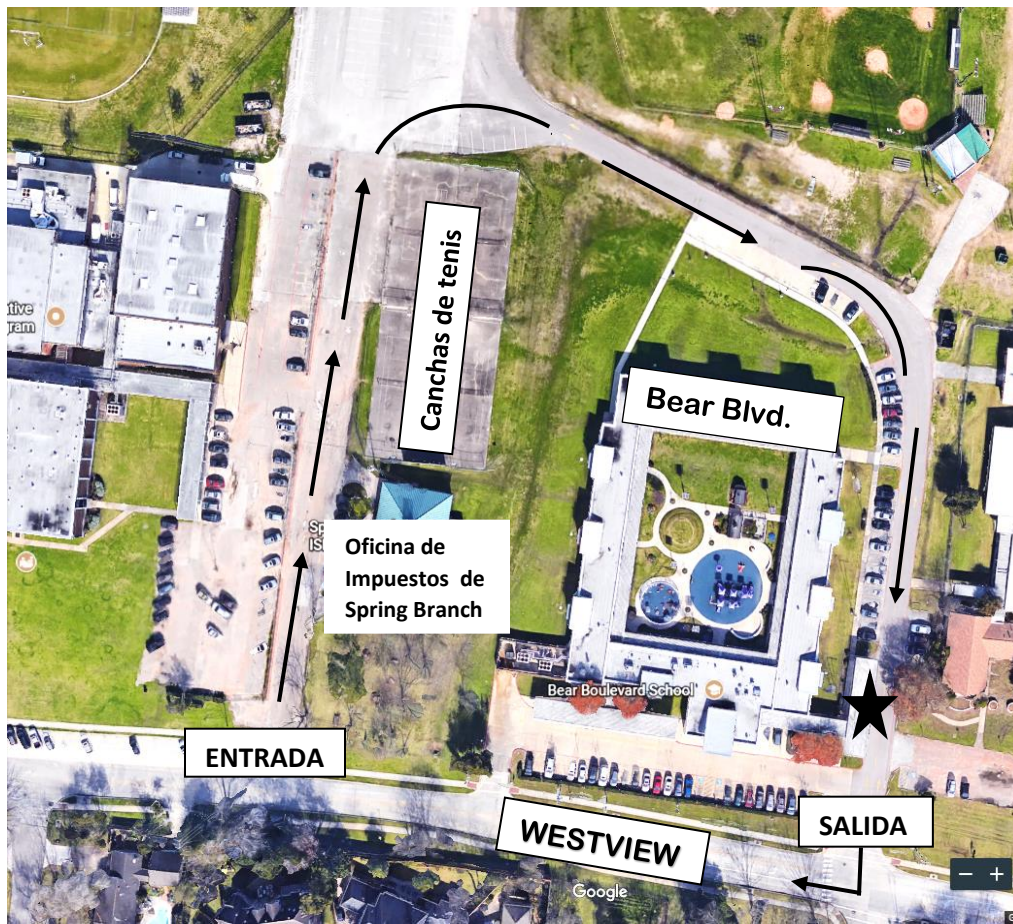

Para poder ayudar a su hijo/a a su salón lo más fácil y seguro posible, por favor de seguir las siguientes instrucciones de como formar la línea de coche. Por favor de usar el link para revisar las instrucciones de línea de auto que se mostró el día de orientación https://www.youtube.com/watch?v=ZtA_I4vUOP4.

A las 7:30 AM, podrá entrar al edificio siguiendo las siguientes instrucciones

- Por la calle Westview, entre por la calle que tenga los anuncios que digan “Grob Stadium, SBISD Police Department, and Yellow G 107”
- Siga manejando hacia el norte pasando la oficina de Impuestos de Spring Branch pasando las canchas de tenis.
- Continúe manejando a la derecha alrededor por detrás de la escuela, pasando los estacionamientos, para formar línea.
- Despacio, acérquese a un miembro del personal.
- Asegure que su niño/a este viajando atrás en el lado del pasajero con su mochila y gafete puestos. Esto ayudara a que el proceso de bajar a su hijo/a sea más fácil.
- A las 7:40 AM, El miembro del personal abrirá la puerta de su coche para que el niño/a pueda salir.
- Mientras se va saliendo de la línea de coche, tenga presente de los autobuses y otros coches entrando al estacionamiento y siga al anuncio de espera.
- De vuelta a la DERECHA en la calle Westview y maneje con cuidado.